เดินทาง : 16 – 23 ตุลาคม 2569 : 23 – 30 ตุลาคม 2569

อาหาร 19 มื้อ | นำเทรนด์ทุกไวรัล | ไม่ลงร้านช้อป ไม่ขายออฟชั่น

ฤดูกาลแห่งความงดงาม • คัชการ์..ไข่มุกแห่งซินเจียงใต้ อุโมงค์เซิ่งลี่ • ชมใบไม้เปลี่ยนสี..ป่าหูหยางหลุนไถ • ทะเลสาบไป๋ซาหู เมืองโบราณคาสือ • ทะเลสาบคาลาคูเล่อ • ภูเขาหิมะ Muztagh Peak

DAY วันที่	SCHEDULE กำหนดการ	MEAL เช้า	เที่ยง	เย็น	HOTEL โรงแรมระดับ 4
01	กรุงเทพฯ (สนามบินสุวรรณภูมิ) • กวางเจา • กวางเจา • อูหลู่มู่ฉี	✈	✈	X	ORIENT DYNASTY HOTEL URUMQI หรือเทียบเท่า 4
02	อูหลู่มู่ฉี • สวนม้าป่าโบราณ • เมืองคูเอ่อเล่อ • อุโมงค์เซิ่งลี่	●	●	●	XANA HOTELLE HOTEL KUERLE หรือเทียบเท่า 4
03	เมืองคูเอ่อเล่อ • เมืองคู่เชอ • อุทยานแห่งชาติป่าหูหยางหลุนไถ (รวมรถไฟเล็ก)	●	●	●	ECHENG HOTEL KUCHE หรือเทียบเท่า 4
04	เมืองคู่เชอ • แกรนด์แคนยอนเทียนซาน • ตำข่าป้ายหินถนนตู๋คู่ (จุดสิ้นสุดของถนนตู๋คู่) • อาเค่อซู	●	●	●	GRAND HOTEL AKSU หรือเทียบเท่า 4
05	อาเค่อซู • คัชการ์ • สุสานพระนางเชียงเฟย • โรงน้ำชาร้อยปี • ถนนคนเดินภาพเขียนสีน้ำมัน • ตำข่าซอยสายรุ้ง	●	●	●	MERCURE KASHGAR WANDA PLAZA HOTEL หรือเทียบเท่า 4
06	คัชการ์ • ผ่านชมทะเลสาบไป๋ซาหู • ทะเลสาบคาลาคูเล่อ • ผ่านชมภูเขาหิมะ MUZTAGH PEAK • คัชการ์	●	●	●	MERCURE KASHGAR WANDA PLAZA HOTEL หรือเทียบเท่า 4
07	คัชการ์ • พิธีเปิดเมืองเก่า (รวมรถกอล์ฟ) • หมู่บ้านอุยกูร์ • เมืองโบราณคาสือ • ตลาดฮั่นบาจา • คัชการ์ • อูหลู่มู่ฉี (CZ6806:18.20-20.20)	●	●	●	ORIENT DYNASTY HOTEL URUMQI หรือเทียบเท่า 4
08	อูหลู่มู่ฉี • กวางเจา • กวางเจา • กรุงเทพฯ (สนามบินสุวรรณภูมิ)	●	✈	✈	

กรุณาเตรียมค่าทิปหัวหน้าทัวร์, ไกด์ และคนขับรถ จำนวน 2,500 บาท ตลอดการเดินทาง

โปรแกรมการเดินทาง

วันแรก	กรุงเทพฯ (สนามบินสุวรรณภูมิ) • กวางเจา (CZ362:08.20-12.20) • กวางเจา • อูหลู่มู่ฉี (CZ6892:15.40-20.55)

05.30 น. 🗣 คณะพร้อมกันที่ **สนามบินสุวรรณภูมิ ณ อาคารผู้โดยสารขาออก (ระหว่างประเทศ) ชั้น 4 ประตู 9 บริเวณ ISLAND-U สายการบิน CHINA SOUTHERN AIRLINE (CZ)** โดยมีเจ้าหน้าที่จากทางบริษัทฯ คอยต้อนรับ และอำนวยความสะดวกแด่ท่านก่อนออกเดินทาง

08.20 น. เหินฟ้าสู่ **เมืองกวางเจา โดยสายการบิน CHINA SOUTHERN AIRLINE เที่ยวบินที่ CZ362** ✈

- **เที่ยวบินหรือเวลาอาจมีการเปลี่ยนแปลง ทั้งนี้ขึ้นอยู่กับสายการบินเป็นผู้กำหนด**
- **ขอสงวนสิทธิ์ในการเลือกที่นั่งบนเครื่องบิน เนื่องจากการจัดที่นั่งบนเครื่องบิน เป็นสิทธิ์ของเจ้าหน้าที่เช็คอิน ซึ่งทางบริษัทไม่สามารถเข้าไปแทรกแซงได้**

กรณีผู้เดินทาง ต้องการขอวีลแชร์ที่สนามบิน กรุณาแจ้งกับทางบริษัททัวร์ฯทันที หลังจากที่ท่านชำระเงินมัดจำค่าทัวร์เรียบร้อยแล้ว
หมายเหตุ: หากผู้เดินทางต้องการนำวีลแชร์ส่วนตัวไปเอง จะต้องเป็นวีลแชร์ที่ไม่มีแบตเตอรี่

(บริการอาหารว่างและเครื่องดื่มบนเครื่อง)

****การบริการอาหารและเครื่องดื่มบนเครื่องบิน เป็นบริการของสายการบิน ทั้งนี้อาจจะมีการเปลี่ยนแปลงได้ขึ้นอยู่กับนโยบายของสายการบิน โดยไม่ต้องแจ้งให้ทราบล่วงหน้า****

12.20 น. เดินทางถึง **สนามบินไป่หวิน เมืองกวางเจา** เมืองหลวงของมณฑลกวางตุ้ง ซึ่งเป็นเมืองใหญ่ที่เติบโตอย่างรวดเร็วจากธุรกิจการค้า นอกจากนี้ยังมีอาหารและภาษาที่เป็นเอกลักษณ์ของมณฑลนี้

15.40 น. เหินฟ้าสู่ **เมืองอูหลู่มู่ฉี โดยสายการบิน CHINA SOUTHERN AIRLINE เที่ยวบินที่ CZ6892** ✈

(บริการอาหารและเครื่องดื่มบนเครื่อง)

****การบริการอาหารและเครื่องดื่มบนเครื่องบิน เป็นบริการของสายการบิน ทั้งนี้อาจจะมีการเปลี่ยนแปลงได้ขึ้นอยู่กับนโยบายของสายการบิน โดยไม่ต้องแจ้งให้ทราบล่วงหน้า****

20.55 น. เดินทางถึง **เมืองอูหลู่มู่ฉี** เมืองเอกของมณฑลซินเจียง พลเมืองของซินเจียงกว่า 70%นับถือศาสนาอิสลาม อีกทั้งภาษา สำคัญคือ เว่ยอู๋เอ่อร์ รองลงมาคือภาษาจีนกลาง หลังจากผ่านพิธีการตรวจคนเข้าเมืองและรับสัมภาระเรียบร้อยแล้ว จากนั้นนำท่านเข้าสู่โรงแรมที่พัก

พักที่ ORIENT DYNASTY HOTEL หรือเทียบเท่าระดับ 4 💎💎💎💎

วันที่สอง	อูหลู่มู่ฉี • สวนม้าป่าโบราณ • เมืองคูเอ่อเล่อ • อุโมงค์เซิ่งลี่

เช้า 🍽 **รับประทานอาหารเช้า ณ ห้องอาหารโรงแรม**

นำท่านเดินทางสู่ **สวนม้าป่าโบราณ** ในเมืองอูหลูมู่ฉี ซินเจียง ซึ่งที่นี่ถือเป็นหนึ่งในศูนย์อนุรักษ์ใหญ่ที่สุดในโลก ที่มีสายพันธุ์ “ม้าเหงื่อโลหิต” (Akhal-tekin) ที่มีฉายา “อาชาสวรรค์”โดยถิ่นกำเนิดของม้าเหงื่อโลหิตนั้นมาจากประเทศเติร์กเมนิสถาน ถือเป็นม้าที่มีสายพันธุ์เก่าแก่มากที่สุดในโลกและยังโดดเด่นเนื่องจากซีรีย์จีนโบราณมัก

นิยมใช้ม้าที่นี่ถ่ายทำซีรีย์อีกด้วย ให้ท่านได้ชมความสง่างามของสายพันธุ์ม้าชั้นยอดของโลกอย่างใกล้ชิด และยังสามารถชมการแสดงม้าที่น่าตื่นตาตื่นใจ

เที่ยง **รับประทานอาหารกลางวันสไตล์ซินเจียง**

บ่าย นำท่านสู่เดินทางสู่ **เมืองคูเอ่อเล่อ (ใช้เวลาเดินทางประมาณ 3.30 ชั่วโมง)** เป็นเมืองเอกของเขตปกครองปายันกั๋วเลิ่ง (ปาโจว) ชนพื้นเมืองส่วนใหญ่เป็นเผ่ามองโกล อดีตเป็นเมืองหน้าด่านบนเส้นทางสายไหมทางตอนกลาง และถิ่นกำเนิดวัฒนธรรมแห่งดินแดนตะวันตกที่สำคัญปัจจุบันเป็นเมืองที่ใหญ่อันดับสองของซินเจียงและเป็นประตูผ่านสู่พื้นที่ตอนใต้ของซินเจียงอีกด้วย ระหว่างทางผ่าน **อุโมงค์เซิ่งลี่ (อุโมงค์ชัยชนะ)** ให้ท่านได้ต่ำข่ากับจุดชมวิวอุโมงค์ทางหลวงที่ยาวที่สุดในโลก มีความยาวประมาณ 22 กิโลเมตร ที่สร้างตัดผ่านเทือกเขาเทียนซาน ภายในมีระบบระบายอากาศ ไฟส่องสว่าง และความปลอดภัยครบ เส้นทางนี้จะช่วยร่นระยะเวลาการข้ามเขาเทียนซานจากเหนือไปใต้ โดยจากเดิมนั้น จากอูหลู่มู่ฉี ไป เมืองคูเอ่อเล่อที่ต้องใช้เวลาประมาณ 6 ชั่วโมง แต่มีอุโมงค์นี้ทำให้ประหยัดเวลาเหลือเพียงประมาณ 3 ชั่วโมง

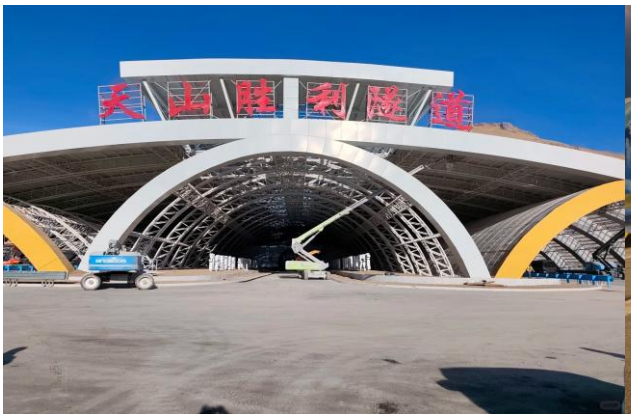

ค่ำ **รับประทานอาหารค่ำสไตล์ซินเจียง**

พักที่ XANA HOTELLE HOTEL KUERLE หรือเทียบเท่าระดับ 4 💎💎💎💎

วันที่สาม เมืองคูเอ่อเล่อ • เมืองคู่เชอ • อุทยานแห่งชาติป่าหูหยางหลุนไถ (รวมรถไฟเล็ก)

เช้า **รับประทานอาหารเช้า ณ ห้องอาหารโรงแรม**

นำท่านออกเดินทางสู่ **เมืองคู่เชอ (ใช้เวลาเดินทางประมาณ 4 ชั่วโมง)** ตั้งอยู่ระหว่างทางตอนกลางและตะวันตกของเขตปกครองตนเองซินเจียงอุยกูร์ โดยช่วงใต้ตีนเขาเทียนซาน และริมขอบทางเหนือของแอ่งทาริม เรียกว่า “ชิวซือ” ซึ่งในสมัยโบราณเป็นศูนย์กลางทางการเมือง เศรษฐกิจ และวัฒนธรรมของภูมิภาคตะวันตก หนึ่งเดียวที่

บรรจบจากสี่อารยธรรมสำคัญของโลก เป็นแหล่งกำเนิดวัฒนธรรมซิวซือ ดั่งอัญมณีที่แวววาวบนเส้นทางสายไหม หอส่งสัญญาณควันโบราณเค่อจือเอ่อก่าฮาสง่างาม เป็นที่รู้จักกันในนามด่านสีแดงที่มีอายุนับพันปี

เที่ยง **รับประทานอาหารกลางวันสไตล์ซินเจียง**

บ่าย นำท่านเดินทางสู่ **อุทยานแห่งชาติป่าหูหยางหลุนไถ (รวมรถไฟเล็ก) ชมป่าหูหยางในเวอร์ชั่นใบเปลี่ยนสี ประมาณช่วงเดือนตุลาคมของทุกปี)** คือหนึ่งในสิ่งมหัศจรรย์ทางธรรมชาติที่ยิ่งใหญ่ที่สุดของซินเจียงใต้ ต้นหูหยางได้ชื่อว่าเป็น "ราชาแห่งพืชทะเลทราย" และมีคำเปรียบเปรยอันโด่งดังถึงความอึด ถึก ทน ของต้นหูหยางไว้ว่า "เมื่อมีชีวิตจะอยู่ยาวนานพันปีไม่มีตาย เมื่อตายแล้วจะยืนหยัดต่ออีกพันปีไม่มีล้ม และเมื่อล้มลงแล้วก็จะคงสภาพอีกพันปีไม่มีเน่าเปื่อย ไฮไลท์มหาชน คือการนั่งรถไฟหัวจักรไอน้ำคลาสสิกขนาดเล็ก ที่จะพาวิ่งเอื่อยๆ ลัดเลาะเข้าไปในใจกลางผืนป่าโบราณยาวกว่า 13 กิโลเมตร สองข้างทางจะโอบล้อมด้วยอุโมงค์ต้นหูหยางฟอร์มยักษ์แปลกตา ถ่ายรูปออกมาโรแมนติกมาก

หมายเหตุ: **รูปภาพใช้ประกอบการโฆษณาถึงช่วงใบไม้เปลี่ยนสี ซึ่งใบไม้จะเปลี่ยนสี จำนวน มาก หรือ น้อย ทั้งนี้ขึ้นอยู่กับสภาพภูมิอากาศในแต่ละปี**

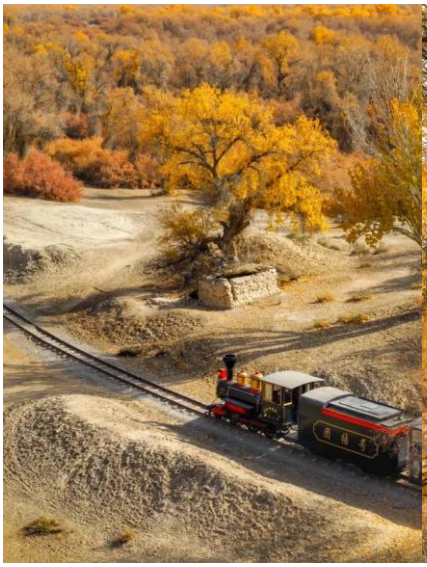

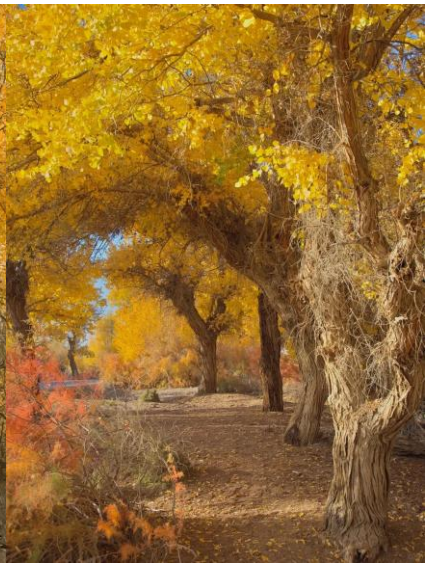

ค่ำ **รับประทานอาหารค่ำสไตล์ซินเจียง**

พักที่ ECHENG HOTEL KUCHE หรือเทียบเท่าระดับ 4 💎💎💎💎

วันที่สี่ **เมืองคู่เชอ • แกรนด์แคนยอนเทียนซาน • ต๋าข่าป้ายหินถนนตู๋คู่ (จุดสิ้นสุดของถนนตู๋คู่) • อาเค่อซู**

เช้า **รับประทานอาหารเช้า ณ ห้องอาหารโรงแรม**

นำท่านเที่ยวชม **แกรนด์แคนยอนเทียนซาน (ใช้เวลาเดินทางประมาณ 1 ชั่วโมง)** เป็นหุบผาทรายสีน้ำตาลที่มียอดปลายแหลมของหินทรายนับพันยอด ภายในหุบโตรกสูงชันอันเกิดจากฝีมือธรรมชาติของธารน้ำ กระแสลมและสายฝนที่กัดกร่อนภูผาหินทรายแดง จนทำให้เกิดจินตนาการได้มากกว่า 40 ทิวทิศน์ตระการตา เช่น สิงโตผยองรับแขก พลับพลาแห่งภูผาฟ้า เป็นต้น

นำท่าน **ต๋าข่าป้ายหินถนนตู๋คู่ (จุดสิ้นสุดของถนนตู๋คู่)** หรือปลายทางของถนนทางหลวงสาย G217 ถนนสายนี้ได้ชื่อว่า "ตู๋คู่" เนื่องจากเป็นการนำอักษรตัวแรกของจุดเริ่มต้นและจุดสิ้นสุดมารวมกัน:ตู้ มาจาก ตู้ซานจื่อ ในซินเจียงเหนือ (จุดเริ่มต้น กม.ที่ 563) คู มาจาก คูเช่อ ในซินเจียงใต้ (จุดสิ้นสุด กม.ที่ 1125) ระยะทางรวมประมาณ 561 กิโลเมตรความสำคัญเป็นเส้นทางยุทธศาสตร์ที่ตัดผ่ากลางเทือกเขาเทียนซาน เชื่อมต่อซินเจียงเหนือและซินเจียงใต้เข้าด้วยกัน

เที่ยง **🍽 รับประทานอาหารกลางวันสไตล์ซินเจียง**

บ่าย นำท่านเดินทางสู่ **อาเค่อซู (ใช้เวลาเดินทางประมาณ 4 ชั่วโมง)** ในอดีตเป็นเมืองหลวงของอาณาจักรพุทธโบราณชิวฉือ ดินแดนแห่งดินตรีและเสียงเพลงบนเส้นทางสายไหมทางตอนใต้ของเทือกเขาเทียนซาน ระหว่างทางท่านจะได้ **ผ่านชมวิวทิวทัศน์ของทะเลทรายทากลามากัน** เป็นทะเลทรายขนาดใหญ่ในเขตปกครองตนเองซิ

นเจียงอุยกูร์ ประเทศจีน มีพื้นที่ 268,680 ตารางกิโลเมตร เท่ากับประเทศนิวซีแลนด์ เป็นพื้นที่ในเส้นทางสายไหมระหว่างจีนกับเมดิเตอร์เรเนียนตะวันตก โดยมีชายแดนทางใต้ติดกับเทือกเขาคุนหลุน ทางตะวันตกติดกับเทือกเขาปามีร์ ทางเหนือติดกับทิวเขาเทียนชาน และทางตะวันออกติดกับทะเลทรายโกบี ทะเลทรายทากลามากันมีระดับอยู่ต่ำกว่าน้ำทะเล 150 เมตร ในบางครั้งอาจมีอุณหภูมิสูงถึง 40 องศาเซลเซียสนานหลายสัปดาห์ แต่ในทะเลทรายยังมีโอเอซิสหลายแห่ง เช่นที่เมืองทูรฟานและคูกา นอกจากนี้ในโอเอซิสยังนิยมปลูกองุ่นและแตงโม ซึ่งขึ้นชื่อว่าเป็นแตงโมที่หวานที่สุดในโลกอีกด้วย

ค่ำ **รับประทานอาหารค่ำสไตล์ซินเจียง**

พักที่ GRAND HOTEL AKSU หรือเทียบเท่าระดับ 4 💎💎💎💎

วันที่ห้า **อาเค่อซู • คัชการ์ • สุสานพระนางเซียงเฟย • โรงน้ำชาร้อยปี • ถนนคนเดินภาพเขียนสีน้ำมัน • ตำข่าซอยสายรุ้ง**

เช้า **รับประทานอาหารเช้า ณ ห้องอาหารโรงแรม**

นำท่านเดินทางสู่ **เมืองคัชการ์ (ใช้เวลาเดินทางประมาณ 5 ชั่วโมง)** ตั้งอยู่ที่ภาคตะวันตกเฉียงใต้ของเขตปกครองตนเองชนเผ่าซินเจียงอุยกูร์ บริเวณชายแดนภาคตะวันตกของจีน

เที่ยง **รับประทานอาหารกลางวันสไตล์ซินเจียง**

บ่าย นำท่านเดินทางชม **สุสานพระนางเซียงเฟย** ตั้งอยู่ในเมืองคัชการ์ หนึ่งในสถานที่ท่องเที่ยวทางประวัติศาสตร์ที่มีชื่อเสียงของซินเจียง โดยเฉพาะในหมู่ชาวอุยกูร์และผู้ที่สนใจประวัติศาสตร์จักรพรรดิ์จีน พระนางเซียงเฟย หรือ หยูหยิง เป็นสนมคนโปรดในสมัยจักรพรรดิคังซี แห่งราชวงศ์ชิง ซึ่งมีต้นกำเนิดจากชนชาติอุยกูร์ในซินเจียง พระนาง

เป็นที่รู้จักในชื่อ "เซียงเฟย" ที่แปลว่า "สนมแห่งกลิ่นหอม" เนื่องจากมีความงดงามและมีเสน่ห์ที่ดึงดูดใจจักรพรรดิ์จนได้รับตำแหน่งสูงในพระราชสำนัก การออกแบบของสุสานได้รับอิทธิพลจากสถาปัตยกรรมแบบมุสลิมและมีความงดงามในการตกแต่ง ซึ่งเป็นการผสมผสานระหว่างวัฒนธรรมอุยกูร์และจีน การตกแต่งของสุสานมีลวดลายที่สวยงาม รวมทั้งป้ายอิหม่ามและหลุมฝังศพที่เรียบง่ายแต่มีความหมายลึกซึ้ง สุสานนี้ ถือเป็นสถานที่เคารพของชาวอุยกูร์และเป็นที่นิยมในการเยี่ยมชมจากนักท่องเที่ยว ท่านจะได้สัมผัสวัฒนธรรมและประวัติศาสตร์ของซินเจียง เรียกได้ว่าสุสานพระนางเซียงเฟยเป็นหนึ่งในจุดท่องเที่ยวที่สำคัญในคัชการ์ เนื่องจากสุสานมีการอนุรักษ์อย่างดี เยี่ยม และเป็นสถานที่ที่มีคุณค่าทางประวัติศาสตร์

นำท่านชม **โรงน้ำชาร้อยปี** เป็นอาคารที่โดดเด่นบนถนนที่ตั้งอยู่ในเมืองเก่า อายุของโรงน้ำชาแห่งนี้มีมากถึง 100 ปีและได้รับการอนุรักษ์มาจนถึงทุกวันนี้ ท่านจะได้เห็นคนท้องถิ่นไม่ว่าจะเป็นเด็ก ผู้ใหญ่ ผู้สูงอายุ ต่างก็มารวมตัวกัน ณ ที่แห่งนี้ ถือว่าเป็นอีกสถานที่ที่คลาสสิกแห่งหนึ่งของวัฒนธรรม

นำท่านเดินทางชม **ถนนภาพเขียนสีน้ำมัน** ให้ท่านสัมผัสมนต์เสน่ห์ของสถาปัตยกรรมอุยกูร์แบบดั้งเดิม อาคารสองข้างทางตกแต่งด้วยลวดลายอาหรับที่ละเอียดอ่อน และสีสันที่สดใส สะท้อนถึงชีวิตประจำวันและการแต่งกายของชาวอุยกูร์ เช่น ผู้หญิงในชุดพื้นเมืองและผู้ชายที่ใส่หมวกดั้งเดิม มีการผสมผสานระหว่างศิลปะร่วมสมัยและสัญลักษณ์ทางวัฒนธรรมซึ่งเข้ากันกับผลงานศิลปะบนถนนและมีร้านค้าและแผงขายงานศิลปะจัดเรียงกันอย่างมีระเบียบ บรรยากาศคึกคักด้วยศิลปินและผู้คนที่เดินชม และไฮไลท์ห้ามพลาดกับ **ต๋าข่าซอยสายรุ้ง** มุมถ่ายรูปยอดฮิตสุดไวรัลที่อยู่ติดกับถนนภาพเขียนสีน้ำมันให้ท่าน เพลิดเพลินชมบรรยากาศวัฒนธรรมดั้งเดิม

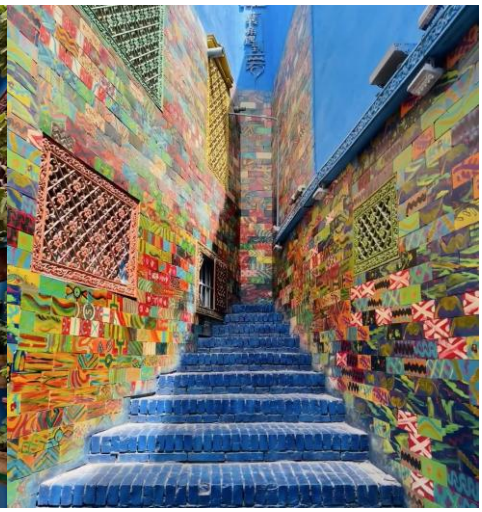

ค่ำ **รับประทานอาหารค่ำสไตล์ซินเจียง**

พักที่ MERCURE KASHGAR WANDA PLAZA HOTEL หรือเทียบเท่าระดับ 4

วันที่หก **คัชการ์ • ผ่านชมทะเลสาบไป๋ซาหู • ทะเลสาบคาลาคูเล่อ • ผ่านชมภูเขาหิมะ MUZTAGH PEAK • คัชการ์**

เช้า **รับประทานอาหารเช้า ณ ห้องอาหารโรงแรม**

นำท่าน **ผ่านชมทะเลสาบไป๋ซาหู (ใช้เวลาเดินทางประมาณ 3.30 ชั่วโมง)** มีความสูง 3,300 เมตรและเป็นสถานที่เดียวที่จะเดินทางจาก Kashgar ไปยัง Taxkorgan เมื่อเข้าสู่ Pamirs คุณจะเห็น ทะเลสาบทิฟฟานี่บลู น้ำและท้องฟ้าเป็นสีเดียวกัน และทรายสีขาวในระยะไกลเหมือนหิมะ อยู่ข้างทะเลสาบ Baisha การก่อตัวของภูเขา Baisha คือการที่น้ำที่ไหลมารวมกันที่นี่กลายเป็นทะเลสาบ ทรายสีขาวที่ทับถมจะถูกเปิดเผยในฤดูหนาวเมื่อระดับ

น้ำลดลง และถูกพัดพาขึ้น ลมแรงตามไหล่เขาทั้งกลางวันและกลางคืน หลายปีผ่านไป ปรากฏการณ์การรวบรวมทรายเป็นภูเขา

เที่ยง **🍽 รับประทานอาหารกลางวันสไตล์ซินเจียง**

บ่าย นำท่านชม **ทะเลสาบคาลาคู่เล่อ** แห่งซินเจียง ทะเลสาบที่เปลี่ยนสีได้ตลอดวัน และถูกขนานนามว่า บิดาแห่งภูเขาน้ำแข็ง เนื่องจากน้ำในทะเลสาบลึกและมืด จึงได้ชื่อว่า คาลาคู่เล่อ ซึ่งมีความหมายว่าทะเลสาบสีดำในภาษาคีร์กีซ น้ำในทะเลสาบแห่งนี้จะเปลี่ยนเป็นสีต่างๆตลอดทั้งวันตามแสงอาทิตย์ที่สาดส่อง โดยปกติน้ำในทะเลสาบจะใสสะอาด ประดุจกระจกใส แต่เมื่อมีเมฆดำลอยมาปกคลุม น้ำในทะเลสาบจะดูราวกับเทน้ำหมึกลงไป เปลี่ยนเป็นสีดำสนิท กลายเป็น ทะเลสาบสีดำ ตามชื่อจริงๆ

ะหว่างทางท่านจะได้ **ผ่านชมภูเขาหิมะ Muztagh Peak** ตั้งอยู่ทางตะวันตกเฉียงใต้ของเขตปกครองตนเองซินเจียงอุยกูร์ของจีน ยอดเขา Muztagh อยู่เหนือระดับน้ำทะเล 7509 เมตร (มักพูดกันในหมู่นักปีนเขาว่าอยู่เหนือระดับน้ำทะเล 7546 เมตร) แผ่นน้ำแข็งครอบคลุมพื้นที่ประมาณ 200 ตารางกิโลเมตร มีธารน้ำแข็งมากกว่าสิบแห่ง ส่วนใหญ่กระจายอยู่บนทางลาดด้านตะวันตกของภูเขา

****เส้นทางนี้ผ่านพื้นที่ภูเขาสูงเหนือระดับน้ำทะเลโดยประมาณ 4,000 กว่าเมตร สภาพอากาศจะเบาบาง เนื่องจากเป็นที่ราบสูง อาจจะมีอาการแพ้ที่ราบสูงได้ ** พิเศษ..รับฟรีออกซิเจนท่านละ 1 กระป๋อง!!****

นำท่านเดินทางกลับ **เมืองคัชการ์ (ใช้เวลาเดินทางประมาณ 3.30 ชั่วโมง)** ตั้งอยู่ที่ภาคตะวันตกเฉียงใต้ของเขตปกครองตนเองชนเผ่าซินเจียงอุยกูร์ บริเวณชายแดนภาคตะวันตกของจีน

ค่ำ **รับประทานอาหารค่ำ เมนู...บุฟเฟต์สุกี้หม้อไฟ**

พักที่ MERCURE KASHGAR WANDA PLAZA HOTEL หรือเทียบเท่าระดับ 4

วันที่เจ็ด **คัชการ์ • พิธีเปิดเมืองเก่า (รวมรถกอล์ฟ) • หมู่บ้านอุยกูร์ • เมืองโบราณคาสือ • ตลาดฮั่นบาจา • คัชการ์ • อูหลู่มู่ฉี (CZ6806:18.20-20.20)**

เช้า **รับประทานอาหารเช้า ณ ห้องอาหารโรงแรม**

นำท่านชม **พิธีเปิดเมืองเก่า (รวมรถกอล์ฟ)** สัมผัสได้ถึงเสน่ห์ทางวัฒนธรรมของเมืองโบราณคาสือ และการต้อนรับของชาวเมืองโบราณ

นำท่านชม **หมู่บ้านอุยกูร์** ให้ท่านสัมผัสวัฒนธรรมที่มีประวัติศาสตร์ยาวนานและแตกต่างจากวัฒนธรรมของกลุ่มชาติพันธุ์อื่นในจีน อุยกูร์ เป็นชนชาติที่มีวัฒนธรรมและภาษาของตนเอง มีลักษณะเฉพาะทั้งในด้านการแต่งกาย สถาปัตยกรรม และอาหาร และในหมู่บ้านมีตลาดหรือแหล่งชุมชนที่ผู้คนมารวมตัวกันเพื่อค้าขายและแลกเปลี่ยนสินค้าพื้นเมือง เช่น ผลไม้, เครื่องเทศ, ผ้าไหม และเครื่องประดับต่างๆสัมผัสเรียนรู้เกี่ยวกับวิถีชีวิตของชาวอุยกูร์

เที่ยง **รับประทานอาหารกลางวันสไตล์ซินเจียง**

บ่าย นำท่านชม **เมืองโบราณคาสือ** หรือเรียกว่า เมืองโบราณคัชการ์ ชนเชื้อสายอุยกูร์ ร้อยละ 90 เป็นผู้อาศัยถาวรในเมืองคัชการ์จำนวน 355,000 คนเป็นชาวอุยกูร์ ซึ่งพูดภาษาเตอร์กิก (Turkic) นับถือศาสนาอิสลาม และมีความผูกพันใกล้ชิดกับชาติในเอเชียกลางมากกว่ากรุงปักกิ่ง และนักสิทธิมนุษยชนสงสัยว่า จำนวนชาวอุยกูร์น่าจะลดลงเหลือร้อยละ 70 และมีชนเชื้อสายฮั่นอพยพเข้ามาอาศัยในคัชการ์ราว 150,000 คนในปัจจุบัน รัฐบาลจีนได้สั่งให้รถแทร็กเตอร์ไถทำลายพื้นที่ส่วนใหญ่ในย่านเมือง เก่าแก่ทางประวัติศาสตร์ในคัชการ์ ซอกซอยคดเคี้ยว ซึ่งสอง

ข้างทางเป็นบ้านเรือนก่อด้วยอิฐฉาบโคลนถูกทำลายไปถึงร้อยละ 85 ด้วยเหตุผลเพื่อความปลอดภัยจากแผ่นดินไหว ตรอกซอยและทางเดิน ซึ่งมีส่วนโค้งบังอยู่ด้านบนที่ถูกทำลายไปนี้ เคยได้รับเลือกเป็นฉากถ่ายทำภาพยนตร์เรื่องเมื่อปี 2550 มาแล้ว

และนำท่านสู่ **ตลาดฮั่นบาจา** ถนนสายวัฒนธรรมที่โด่งดังที่สุด ตั้งอยู่ใจกลาง เมืองโบราณคัชการ์ สองข้างทางเรียงรายด้วยอาคารสถาปัตยกรรมสไตล์อิสลาม-เอเชียกลาง ดึงดูดนักท่องเที่ยวด้วยกลิ่นอายเครื่องเทศโชยเตะจมูก ควันย่างเนื้อแพะ และเสียงดนตรีพื้นเมือง ขอแนะนำเมนูเด็ดห้ามพลาดในตลาดฮั่นบาจา ให้ท่านได้เดินชิมตลอดทางเนื้อแพะย่างคัชการ์ ได้ชื่อว่าเนื้อนุ่มและไม่มีกลิ่นสาบ ย่างบนเตาถ่านยาวๆ โรยพริกป่นและผงยี่หร่า เนื้อฉ่ำละลายในปาก

สมควรแก่เวลานำท่านเดินทางสู่สนามบิน เมืองคัชการ์ เพื่อเดินทางสู่ เมืองอูหลู่มู่ฉี

18.20 น. เหินฟ้าสู่ เมืองอูหลู่มู่ฉี โดยสายการบิน CHINA SOUTHERN AIRLINE เที่ยวบินที่ CZ6806 ✈

- **เที่ยวบินหรือเวลาอาจมีการเปลี่ยนแปลง ทั้งนี้ขึ้นอยู่กับสายการบินเป็นผู้กำหนด**
- **ขอสงวนสิทธิ์ในการเลือกที่นั่งบนเครื่องบิน เนื่องจากการจัดที่นั่งบนเครื่องบิน เป็นสิทธิ์ของเจ้าหน้าที่เช็คอิน ซึ่งทางบริษัทไม่สามารถเข้าไปแทรกแซงได้**

20.20 น. เดินทางถึง **เมืองอูหลู่มู่ฉี** เมืองเอกของมณฑลซินเจียง พลเมืองของซินเจียงกว่า 70%นับถือศาสนาอิสลาม อีกทั้งภาษา สำคัญคือ เว่ยอู๋เอ่อร์ รองลงมาคือภาษาจีนกลาง

ค่ำ 🍽 **รับประทานอาหารค่ำ เมนู...อาหารกวางตุ้ง**

🏨 **พักที่ ORIENT DYNASTY HOTELหรือเทียบเท่าระดับ 4 💎💎💎💎**

วันที่แปด อูหลู่มู่ฉี • กวางเจา (CZ6883:12.45-18.05) • กวางเจา • กรุงเทพฯ (สนามบินสุวรรณภูมิ) (CZ361:20.05-22.00)

เช้า 🍽 **รับประทานอาหารเช้า ณ ห้องอาหารโรงแรม**

สมควรแก่เวลา กรุณาตรวจเช็คสัมภาระให้เรียบร้อย เพื่อเตรียมตัวเดินทางสู่สนามบินเพื่อกลับกรุงเทพฯ

12.45 น. เหินฟ้าสู่ **เมืองกวางเจา โดยสายการบิน CHINA SOUTHERN AIRLINE เที่ยวบินที่ CZ6883** ✈

(บริการอาหารและเครื่องดื่มบนเครื่อง)

<u>การบริการอาหารและเครื่องดื่มบนเครื่องบิน เป็นบริการของสายการบิน ทั้งนี้อาจจะมีการเปลี่ยนแปลงได้ขึ้นอยู่กับนโยบายของสายการบิน โดยไม่ต้องแจ้งให้ทราบล่วงหน้า**</u>**

18.05 น. เดินทางถึง **สนามบินไป่หวิน เมืองกวางเจา** เมืองหลวงของมณฑลกวางตุ้ง

20.05 น. เหินฟ้าสู่ **กรุงเทพฯ โดยสายการบิน CHINA SOUTHERN AIRLINE เที่ยวบินที่ CZ361** ✈

(บริการอาหารว่างและเครื่องดื่มบนเครื่อง)

<u>การบริการอาหารและเครื่องดื่มบนเครื่องบิน เป็นบริการของสายการบิน ทั้งนี้อาจจะมีการเปลี่ยนแปลงได้ขึ้นอยู่กับนโยบายของสายการบิน โดยไม่ต้องแจ้งให้ทราบล่วงหน้า**</u>**

22.00 น. ถึง **สนามบินสุวรรณภูมิ กรุงเทพฯ** โดยสวัสดิภาพ พร้อมความประทับใจ..... ☺ ☺ ☺ ☺

**********ขอบคุณทุกท่านที่ใช้บริการ********

☺ ☺ ☺ ☺ **ซื่อสัตย์ จริงใจ ห่วงใย เน้นบริการ คืองานของเรา** ☺ ☺ ☺ ☺

****หมายเหตุ: โปรแกรมและราคาสามารถเปลี่ยนแปลงได้ตามความเหมาะสมโดยไม่ต้องแจ้งให้ทราบล่วงหน้าทางบริษัทฯ จะถือผลประโยชน์ของลูกค้าเป็นสำคัญ****

ในกรณีที่ลูกค้าต้องออกตั๋วโดยสารภายในประเทศ (เครื่องบิน ,รถทัวร์ ,รถไฟ) กรุณาติดต่อเจ้าหน้าที่ของบริษัทฯ เพื่อเช็คว่ากรุ๊ปมีการคอนเฟิร์มเดินทางก่อนทุกครั้ง เนื่องจากสายการบินอาจมีการปรับเปลี่ยนไฟล์ทบิน หรือเวลาบิน โดยไม่ได้แจ้งให้ทราบล่วงหน้า ทางบริษัทฯ จะไม่รับผิดชอบใด ๆ ในกรณี ถ้าท่านออกตั๋วภายในโดยไม่แจ้งให้ทราบและหากไฟล์ทบินมีการปรับเปลี่ยนเวลาบิน เพราะถือว่าท่านยอมรับในเงื่อนไขดังกล่าว

ตัวอย่าง ประเภทห้องพัก

1. SINGLE (*SGL*)

2. TWIN (*TWN*)

3. DOUBLE (*DBL*)

4. TRIPLE (*TRP*)

ชี้แจงประเภทห้องพักโรงแรม ณ วันเข้าพัก

1.กรณีห้องแบบ **TWIN BED** *(เตียงเล็ก 2 เตียง)* ซึ่งทางโรงแรมไม่มีหรือเต็ม ทางบริษัทจะขอปรับเป็นห้อง **DOUBLE BED** แทน

2.กรณีห้องแบบ DOUBLE BED (1 เตียงใหญ่) ซึ่งโรงแรมไม่มีหรือเต็ม ทางบริษัทจะขอปรับเป็นห้อง **TWIN BED** แทน

3.กรณีห้องแบบ SINGLE BED (1 เตียงใหญ่) ซึ่งโรงแรมไม่มีหรือเต็ม ทางบริษัทขอปรับเป็นห้อง **TWIN BED** แทน

4.กรณีห้องแบบ TRIPLE BED ประเภทห้องพักจะเป็น ห้องคู่ หรือ ห้องเตียงใหญ่ + 1เสริมเตียงหรือเตียงพับ **ไม่ใช่ห้องพักแบบ 3 เตียง**

---------- ***โดยมิต้องแจ้งให้ทราบล่วงหน้า*** ----------

กรณีมาเป็นครอบครัวใหญ่มีการรีเควสขอห้องพักคนละประเภท ห้องในวันที่เข้าพักอาจจะไม่ได้อยู่ใกล้กัน หรืออาจจะไม่ได้อยู่ในชั้นเดียวกัน เนื่องด้วยแต่ละโรงแรมมีการจัดห้องพักที่แตกต่างกันไป **โดยมิต้องแจ้งให้ทราบล่วงหน้า**

ในช่วงฤดูหนาวหรืออากาศเย็นบางโรงแรมจะปรับโหมดเครื่องปรับอากาศเป็นโหมดทำความร้อนในห้องพักแทน

*** หากสายการบินมีการปรับราคาภาษีน้ำมันขึ้น ทางบริษัทฯ ขอสงวนสิทธิ์เก็บค่าภาษีน้ำมันเพิ่มตามความเป็นจริง ก่อนการเดินทาง **ราคาทัวร์นี้เช็คภาษีน้ำมัน ณ วันที่ 24 มิ.ย.69**

อัตราค่าบริการ (ราคาต่อท่าน)
คณะจอยทัวร์ขั้นต่ำ 9 ท่านออกเดินทางพร้อมหัวหน้าทัวร์

วันเดินทาง	ราคาทัวร์ผู้ใหญ่ พักห้องละ 2-3 ท่าน (9 ท่านออกเดินทาง)	พักเดี่ยว จ่ายเพิ่ม	ราคา ไม่รวมตั๋ว
16 – 23 ตุลาคม 2569	69,999 บาท/ท่าน	12,000 บาท/ท่าน	49,999 บาท/ท่าน
23 – 30 ตุลาคม 2569	74,999 บาท/ท่าน	12,000 บาท/ท่าน	50,999 บาท/ท่าน

อัตราค่าบริการนี้รวม

- ค่าตั๋วเครื่องบินชั้นทัศนาจร ไป-กลับ พร้อมกรุ๊ป ตามที่ระบุไว้ในรายการเท่านั้น ตั๋วเครื่องบินที่ใช้เป็นแบบกรุ๊ป ไม่สามารถเลือกที่นั่งล่วงหน้าได้ (ท่านจะได้รับที่นั่งแบบสุ่มเท่านั้น)
- ค่าภาษีสนามบินทุกแห่ง
- ค่าโรงแรมระดับมาตรฐาน (พักห้องละ 2-3 ท่าน) กรณีห้อง TWIN BED (เตียงเดี่ยว 2 เตียง) ซึ่งโรงแรมไม่มีหรือเต็ม ทางบริษัทขอปรับเป็นห้อง DOUBLE BED แทนโดยมิต้องแจ้งให้ทราบล่วงหน้า หรือ หากต้องการห้องพักแบบ DOUBLE BED ซึ่งโรงแรมไม่มีหรือเต็ม ทางบริษัทขอปรับเป็นห้อง TWIN BED แทนโดยไม่ต้องแจ้งให้ทราบล่วงหน้า เช่นกัน กรณีพักแบบ TRIPLE ROOM 3 ท่าน 1 ห้อง ท่านที่ 3 อาจเป็นเสริมเตียง หรือ SOFA BED หรือ เสริมฟูกที่นอน ทั้งนี้ขึ้นอยู่กับรูปแบบการจัดห้องพักของโรงแรมนั้นๆ
- ค่าอาหาร ตามที่ระบุไว้ในรายการ
- ค่ายานพาหนะ และค่าธรรมเนียมเข้าชมสถานที่ต่างๆ ตามที่ระบุไว้ในรายการ
- น้ำหนักสัมภาระ ท่านละไม่เกิน 23 กิโลกรัม จำนวนท่านละ 1 ใบ สัมภาระติดตัวขึ้นเครื่องได้ 1 ชิ้น ต่อท่าน น้ำหนักต้องไม่เกิน 7 กิโลกรัม, ค่าประกันวินาศภัยเครื่องบินตามเงื่อนไขของแต่ละสายการบินที่มีการเรียกเก็บ

ค่าประกันอุบัติเหตุในการเดินทางต่างประเทศ

ตารางผลประโยชน์ Benefits Schedule
แผนการประกันภัยอุบัติเหตุเดินทางสำหรับธุรกิจนำเที่ยว

ข้อตกลงคุ้มครอง	จำนวนเงินประกัน (บาท)
เสียชีวิต สูญเสียอวัยวะ สายตา หรือทุพพลภาพถาวรสิ้นเชิงเนื่องจากอุบัติเหตุ	1,000,000
การรักษาพยาบาลต่ออุบัติเหตุแต่ละครั้ง ต่อคน ต่อระยะเวลาเดินทาง ไม่เกินวงเงิน	500,000

เงื่อนไข

1. ความคุ้มครองและผลประโยชน์จำกัดความรับผิดชอบต่อการสูญเสียจากอุบัติเหตุแต่ละครั้ง สำหรับค่าชดเชยค่างๆ ตามกรมธรรม์สูงสุดไม่เกิน 1,000,000 บาทต่ออุบัติเหตุแต่ละครั้งภายใต้กรมธรรม์มาตรฐาน สำหรับธุรกิจนำเที่ยว ผู้ถือกรมธรรม์ต้องแจ้งรายละเอียด การเดินทาง จำนวนรายชื่อและโปรแกรมการทางเดินทาง ของนักท่องเที่ยว ให้บริษัทฯ ทราบก่อนกำหนดการเดินทางทุกครั้ง
2. ระยะเวลาคุ้มครอง : 1 เที่ยวการเดินทาง (trip)
3. ไม่จำกัดอายุผู้เอาประกันภัย
4. กรมธรรม์ประกันภัยนี้ ไม่คุ้มครองผู้ที่เดินทางไป หรือการเดินทางผ่าน หรือ การเดินทางภายในประเทศต่อไปนี้ อัฟกานิสถาน เบลารุส ไครเมีย (รวมถึงเซวัสโตปอล) คิวบา อิหร่าน เนปาล (เฉพาะพื้นที่ใดๆ ที่มีความสูงตั้งแต่ 1,500 เมตร จากระดับน้ำทะเลขึ้นไป) เกาหลีเหนือ รัสเซีย ซีเรีย เวเนซูเอลา พม่า และยูเครน เฉพาะภูมิภาคโดเนตลก์ ลูฮันสก์ เดอร์ซอน และซาปอริญเญีย - ประเทศต่างๆ ที่ได้รับการคว่ำบาตรจากสหประชาชาติ หรือได้รับ การคว่ำบาตรทางการค้าทางเศรษฐกิจ กฎหมายหรือข้อบังคับของสหภาพยุโรป สหราชอาณาจักร หรือ สหรัฐอเมริกา

อัตราค่าบริการนี้ไม่รวม

- ค่าทำหนังสือเดินทางทุกประเภท
- ชาวต่างชาติที่พำนักในประเทศไทย การเดินทางเข้า-ออกประเทศไทย ต้องไปทำเอกสารเข้า-ออกเอง โดยที่ทางบริษัทฯ ไม่ได้ดำเนินการให้ทุกกรณี
- ค่าธรรมเนียมยื่นวีซ่าท่องเที่ยวเข้าประเทศจีน ผู้ถือหนังสือเดินทางไทย (หมายเหตุ : ตั้งแต่วันที่ 1 มีนาคม 2567 จีนยกเลิกการขอวีซ่า สำหรับหนังสือเดินทางไทย ท่านสามารถเข้าจีนโดยไม่ต้องขอวีซ่า) ยกเว้นกรณีการพำนักถาวร การทำงาน การศึกษา กิจกรรมด้านสื่อ หรือกิจกรรมอื่น ๆ ที่จำเป็นต้องได้รับการอนุญาตล่วงหน้าจากหน่วยงานที่รับผิดชอบของอีกฝ่ายหนึ่ง
- ค่าวีซ่าจีนสำหรับชาวต่างชาติที่ต้องยื่นวีซ่าเข้าประเทศจีน กรุณาเช็คกับทางเจ้าหน้าที่บริษัททัวร์
- ค่าดำเนินการคัดกรองตรวจหาเชื้อ RT-PCR หรือ ATK ในกรณีที่ประเทศจีนต้องให้ตรวจ
- ค่าใช้จ่ายอื่นๆ ที่นอกเหนือจากรายการระบุ เช่น ค่าใช้จ่ายส่วนตัวอื่นๆ ฯลฯ
- ค่าภาษีมูลค่าเพิ่ม VAT 7 % และหักภาษี ณ ที่จ่าย 3 % ในกรณีที่ลูกค้าต้องการใบเสร็จรับเงินที่ถูกต้อง จะต้องบวกค่าภาษีมูลค่าเพิ่ม และหัก ณ ที่จ่าย จากยอดขายจริงทั้งหมดเท่านั้น และโปรดแจ้งทางบริษัทฯ จะออกให้ภายหลัง ขอสงวนสิทธิ์ออกใบเสร็จที่ถูกให้กับบริษัททัวร์เท่านั้น
- ค่าธรรมเนียมน้ำมันและภาษีสนามบิน ทางบริษัทฯ ขอสงวนสิทธิ์เก็บค่าภาษีน้ำมันเพิ่มตามความเป็นจริงก่อนการเดินทาง

กรุณาเตรียมค่าทิปหัวหน้าทัวร์ ไกด์ และคนขับรถ รวม 2,500 บาท
เด็กชำระทิปเท่ากับผู้ใหญ่

สำคัญมาก!!

หนังสือเดินทาง (Passport) ต้องมีอายุ 6 เดือนขึ้นไป และเหลือหน้าว่าง 2 หน้าขึ้นไป ต้องนำมาในวันเดินทาง

****ทางบริษัท ไม่สามารถรับผิดชอบ ในกรณีที่ลืมนำมา หรือนำหนังสือเดินทางมาผิดเล่ม**

กฎข้อบังคับ Power Bank ที่จะนำขึ้นเครื่อง

Power Bank ที่จะนำขึ้นเครื่องที่สนามบินเมืองจีน ต้องมีเครื่องหมาย CCC (China Compulsory Certificate (CCC) หรือเครื่องหมาย 3C เป็นเครื่องหมาย รับรองความปลอดภัยภาคบังคับของจีน ถึงจะนำขึ้นเครื่องได้ ถ้าไม่มีเครื่องหมายนี้ที่ด้านหลังของ Power Bank ไม่สามารถนำขึ้นเครื่องได้

ข้อควรทราบก่อนการเดินทาง

คณะจอยทัวร์ขั้นต่ำ 9 ท่าน ออกเดินทาง มีหัวหน้าทัวร์ไทยเดินทางไป-กลับ พร้อมกับคณะขนาดของกรุ๊ปไซค์จำนวนผู้เดินทางอาจมีการปรับเพิ่มขึ้นได้โดยไม่ต้องแจ้งให้ทราบล่วงหน้า

บริษัทฯ มีสิทธิ์ที่จะเปลี่ยนแปลงรายละเอียดบางประการในทัวร์นี้ เมื่อเกิดเหตุสุดวิสัยจนไม่อาจแก้ไขได้

รายการท่องเที่ยวสามารถเปลี่ยนแปลงได้ตามความเหมาะสม โดยคำนึงถึงผลประโยชน์ของผู้เดินทางเป็นสำคัญ

รายการท่องเที่ยว และอาหาร สามารถสลับรายการในแต่ละวัน เพื่อให้โปรแกรมการท่องเที่ยวเป็นไปอย่างราบรื่น และเหมาะสมโดยคำนึงถึงผลประโยชน์ของผู้เดินทางเป็นสำคัญ

บริษัทฯ ไม่รับผิดชอบค่าเสียหายในเหตุการณ์ที่เกิดจากสายการบิน ภัยธรรรมชาติ ปฏิวัติ และอื่นๆ ที่อยู่นอกเหนือการควบคุมของทางบริษัทฯ หรือค่าใช้จ่ายเพิ่มเติมที่เกิดขึ้นทางตรงหรือทางอ้อม เช่น การเจ็บป่วย, การถูกทำร้าย, การสูญหาย, ความล่าช้า หรือจากอุบัติเหตุต่างๆ

ทางบริษัทฯ จะไม่รับผิดชอบใดๆทั้งสิ้นหากเกิดกรณีความล่าช้าจากสายการบิน, การประท้วง, การนัดหยุดงาน, การก่อจลาจล หรือกรณีที่ท่านถูกปฏิเสธการเข้าหรือออกเมืองจากเจ้าหน้าที่ตรวจคนเข้าเมืองหรือเจ้าหน้าที่กรมแรงงานทั้งจากไทย และต่างประเทศซึ่งอยู่นอกเหนือความรับผิดชอบของบริษัทฯ

หากไม่สามารถไปเที่ยวในสถานที่ที่ระบุในโปรแกรมได้อันเนื่องมาจากธรรมชาติ ความล่าช้า และความผิดพลาดจากทางสายการบิน จะไม่มีการคืนเงินใดๆ ทั้งสิ้น แต่ทั้งนี้ทางบริษัทฯ จะจัดหารายการเที่ยวสถานที่อื่นๆ มาให้โดยขอสงวนสิทธิ์การจัดหานี้โดยไม่แจ้งให้ทราบล่วงหน้า

ราคานี้คิดตามราคาตั๋วเครื่องบินในปัจจุบัน หากราคาตั๋วเครื่องบินปรับสูงขึ้น บริษัทฯ สงวนสิทธิ์ที่จะปรับราคาตั๋วเครื่องบินตามสถานการณ์ดังกล่าว

ทางบริษัทฯ จะไม่รับผิดชอบใดๆ ทั้งสิ้น หากท่านใช้บริการของทางบริษัทฯ ไม่ครบ อาทิ ไม่เที่ยวบางรายการไม่ทานอาหารบางมื้อเพราะค่าใช้จ่ายทุกอย่าง ทางบริษัทฯ ได้ชำระค่าใช้จ่ายให้ตัวแทนต่างประเทศแบบเหมาขาดก่อนออกเดินทางแล้ว

กรณีที่กองตรวจคนเข้าเมืองทั้งที่กรุงเทพฯ และในต่างประเทศปฏิเสธไม่ให้เดินทางออก หรือเข้าประเทศที่ระบุในรายการเดินทางบริษัทฯ ของสงวนสิทธิ์ที่จะไม่คืนค่าบริการไม่ว่ากรณีใดๆ ทั้งสิ้น

ทางบริษัทฯ จะไม่รับผิดชอบใดๆ ทั้งสิ้น หากเกิดสิ่งของสูญหายจากการโจรกรรม และ/หรือ เกิดอุบัติเหตุที่เกิดจากความประมาทของตัวนักท่องเที่ยวเอง

ในกรณีที่ลูกค้าต้องออกตั๋วโดยสารภายในประเทศ กรุณาติดต่อเจ้าหน้าที่ของบริษัทฯ ก่อนทุกครั้ง มิฉะนั้นทางบริษัทฯ จะไม่รับผิดชอบค่าใช้จ่ายใดๆ ทั้งสิ้น

เมื่อท่านตกลงชำระเงินไม่ว่าทั้งหมดหรือบางส่วนกับทางบริษัทฯ ทางบริษัทฯ จะถือว่าท่านได้ยอมรับในเงื่อนไขข้อตกลงต่างๆ ที่ได้ระบุไว้แล้วทั้งหมด

นั่งที่ Long Leg โดยปกติอยู่บริเวณทางออกประตูฉุกเฉิน และผู้ที่จะนั่งต้องมีคุณสมบัติตรงตามที่สายการบินกำหนด เช่น ต้องเป็นผู้ที่มีร่างกายแข็งแรง และช่วยเหลือผู้อื่นได้อย่างรวดเร็วในกรณีที่เครื่องบินมีปัญหา เช่นสามารถเปิดประตูฉุกเฉินได้ (น้ำหนักประมาณ 20 กิโลกรัม) ไม่ใช่ผู้ที่มีปัญหาทางด้านสุขภาพและร่างกาย และอำนาจในการให้ที่นั่ง Long Leg ขึ้นอยู่กับทางเจ้าหน้าที่เช็คอินสายการบินตอนเวลาที่เช็คอินเท่านั้น

เงื่อนไขการจอง และชำระเงิน

CASE 01

ในการจองครั้งแรก

ชำระมัดจำท่านละ
30,000 บาท หรือทั้งหมด
(ภายใน 2 วัน หลังจากทำการจอง)
พร้อมส่งสำเนาหนังสือเดินทางแบบสี เท่านั้น !!
ให้กับเจ้าหน้าที่ฝ่ายขายก่อนการเดินทาง 20 วัน

กรุณา ถ่ายหน้าหนังสือเดินทาง ให้ตรง ชัดเจน ตามตัวอย่าง

มีผลกับการใช้กรอกใบตม.เข้าประเทศจีนแบบออนไลน์

(เงินมัดจำถือเป็นการยืนยันการจองกับบริษัทฯ และขอสงวนสิทธิ์ยกเลิกการจองของท่านหากท่านไม่ชำระเงินตามกำหนด โดยไม่แจ้งให้ทราบล่วงหน้า)

CASE 02

กรณีลูกค้าทำการจองน้อยกว่าวันเดินทาง 30 วัน

ทางบริษัทฯ ขอสงวนสิทธิ์ในการเก็บค่าทัวร์เต็มจำนวนทันที ในวันที่จองเท่านั้น

CASE 03

ชำระส่วนที่เหลือ ก่อนเดินทาง 30 วัน

(นับรวมวันเสาร์ อาทิตย์ และวันหยุดราชการ)
หากท่านไม่ชำระตามวันดังกล่าวทางบริษัทถือว่าท่านยกเลิกการเดินทาง โดยไม่มีเงื่อนไข และขอสงวนสิทธิ์ในการคืนเงินตามเงื่อนไขการยกเลิก

CASE 04

กรณีที่ท่านชำระค่าทัวร์ทั้งหมดหรือบางส่วน

ทางบริษัทฯ ถือว่าท่านได้ยอมรับเงื่อนไขและข้อตกลงต่างๆ ที่ได้ระบุไว้ทั้งหมดนี้แล้ว

แจ้งเพื่อทราบ

▸ กรณีลูกค้าจองทัวร์และชำระมัดจำแล้ว ◂

ถือว่าท่านได้ยอมรับในข้อความ และเงื่อนไขที่บริษัทแจ้งข้างต้น

เงื่อนไขการยกเลิก

กรณีการขอยกเลิกการเดินทาง หรือเลื่อนการเดินทาง จะต้องอีเมลล์ เพื่อเป็นการแจ้งยกเลิกกับทางบริษัทอย่างเป็นลายลักษณ์อักษร

(การยกเลิกการจอง กรุณาโทรติดต่อเจ้าหน้าที่ฝ่ายขายเท่านั้น)

กรณีต้องการขอรับเงินค่าบริการคืน จะต้องอีเมลล์ เพื่อทำเรื่องขอรับเงินค่าบริการคืน โดยแนบหนังสือมอบอำนาจพร้อมหลักฐานประกอบการมอบอำนาจ และหน้าสมุดบัญชีธนาคาร ***(ต้องเป็นชื่อบัญชีเดียวกันที่ชำระเงินค่าบริการ)*** ที่ต้องการให้นำเงินเข้าให้ครบถ้วน โดยมีเงื่อนไขการคืนเงินค่าบริการ ตาม"ประกาศคณะกรรมการธุรกิจนำเที่ยวและมัคคุเทศก์ เรื่อง หลักเกณฑ์เกี่ยวกับการกำหนดอัตราการจ่ายเงินค่าบริการคืนให้แก่นักท่องเที่ยว พ.ศ. 2563" ดังนี้

วันที่ยกเลิกการเดินทาง	เก็บเงินยกเลิกการเดินทาง
ไม่น้อยกว่า 30 วันก่อนการเดินทาง *(ไม่นับวันเดินทาง)*	คืนเงินค่าทัวร์เต็มจำนวน ยกเว้น ค่าใช้จ่ายที่เกิดขึ้นจริง เพื่อการเตรียมการนำเที่ยว ทั้งหมด เช่น ค่ามัดจำ ตั๋วเครื่อง ค่าบริการแลนด์ ต่างประเทศ เป็นต้น
ไม่น้อยกว่า 15 - 29 วันก่อนการเดินทาง *(ไม่นับวันเดินทาง)*	คืนเงิน 50% ของค่าทัวร์ทั้งหมด ยกเว้น ค่าใช้จ่ายที่เกิดขึ้นจริง เพื่อการเตรียมการนำเที่ยว ทั้งหมด เช่น ค่ามัดจำ ตั๋วเครื่อง ค่าบริการแลนด์ ต่างประเทศ เป็นต้น
ไม่น้อยกว่า 15 วันก่อนการเดินทาง *(ไม่นับวันเดินทาง)*	ทางบริษัทฯขอสงวนสิทธิ์ ไม่คืนเงินค่าทัวร์ทั้งหมด การจ่ายเงินคืนแก่นักท่องเที่ยวตามข้อกำหนดด้านบนซึ่งมีการหักเงินในบางส่วนนั้น เนื่องจากทางบริษัทมีค่าใช้จ่ายที่ได้จ่ายจริง เพื่อการเตรียบการจัดนำเที่ยวไปแล้ว เช่น การมัดจำที่นั่ง ตั๋วสารเครื่องบิน การจองที่พัก และ ค่าใช้จ่ายที่จำเป็นอื่นๆ เป็นต้น
การยกเลิกเดินทางกับกรุ๊ป ที่ออกเดินทางช่วง เทศกาลวันหยุด เช่น ปีใหม่, สงกรานต์ เป็นต้น	บางสายการบินมีการการันตีมัดจำที่นั่งกับสายการบิน และค่ามัดจำที่พัก รวมถึงเที่ยวบินพิเศษ เช่น CHARTER FLIGHT จะไม่มีการคืนเงินมัดจำ หรือ ค่าทัวร์ทั้งหมดที่ชำระแล้ว ไม่ว่ายกเลิกด้วยกรณีใดๆ
หากท่าน งดการใช้บริการ รายการใดรายการหนึ่ง หรือ ไม่เดินทางพร้อมคณะ	ทางบริษัทฯ จะถือว่าท่านสละสิทธิ์ ไม่อาจเรียกร้อง ค่าบริการ และเงินมัดจำคืน ไม่ว่ากรณีใดๆ ทั้งสิ้น
กรณีที่กองตรวจคนเข้าเมือง ในกรุงเทพฯ และต่างประเทศ ปฏิเสธการเดินทาง ออกหรือเข้าประเทศที่ระบุ	บริษัทฯขอสงวนสิทธิ์ ที่จะไม่คืนค่าทัวร์ ไม่ว่ากรณีใดๆ *สำคัญ บริษัททำธุรกิจเพื่อการท่องเที่ยวเท่านั้น ไม่สนับสนุนการเดินทางเข้าประเทศโดยผิดกฎหมาย ลูกค้าต้องผ่านการตรวจคนเข้าเมืองด้วยตัวของท่านเอง โดยมัคคุเทศก์ไม่สามารถช่วยเหลือใดๆได้ทั้งสิ้น

*** ก่อนทำการจองทัวร์ทุกครั้ง กรุณาอ่านโปรแกรมอย่างละเอียดทุกหน้า และทุกบรรทัด เนื่องจากทางบริษัทฯ จะอิงตามรายละเอียดของโปรแกรมที่ขายเป็นหลัก ***

แจ้งเพื่อทราบ

***กรณีลูกค้าจองทัวร์และชำระมัดจำแล้ว** ถือว่าท่านได้ยอมรับในข้อความ และเงื่อนไขที่บริษัทแจ้งข้างต้น*