

บริษัทเฟซ ทราเวล แอนด์ ทัวร์

54/7 ซอยรามคำแหง 24/3 แขวงหัวหมาก เขตบางกะปิ กรุงเทพฯ 10240
Tel : 02-349-5705 ,085-396-3980,085-145-6705
E-mail : fez.travel@outlook.com www.feztravels.com

บริษัทท่องเที่ยวที่ไว้ใจได้เป็นสิ่งที่สำคัญที่ช่วยให้การเดินทางของคุณเป็นไปอย่างราบรื่นและปลอดภัย
บริการกรุ๊ปเหมา ออชัวร์ กรุ๊ปส่วนตัว ตูจาน สัมมาทั้งในและต่างประเทศ ทุกเส้นทาง



MFM24
AIR MACAU 澳門航空

ZHUHAI CHIMELONG!

Ocean Kingdom & Spaceship Theme Park

เที่ยวอะนิเมะแห่งเอเชีย

Orca Show สุดน่ารัก

อลังการพลุ 360 องศา

3 วัน 2 คืน

มาเก๊า สวนสนุกจางหลง พัก CIRCUS

ฟรี!!บัตรเข้า Ocean Kingdom + Spaceship พัก Chimelong Circus

เริ่มต้น **อดวาเรือมฉลามวาฬใหญ่ที่สุดในโลก**

16,588.- มือพิเศษ..บุฟเฟ่ต์นานาชาติ

พ.ค. - ธ.ค.69



น้ำหนักโหลด 23 กก.



รถโค้ชปรับอากาศ



โรงแรม 2 คืน



รายละเอียดไฟล์บิน

โดย สายการบิน AIR MACAU (NX) นำหนักสัมภาระโหลดใต้ท้องเครื่อง *ไม่เกิน 23 Kg. / CARRY ON 7 Kg.

มีอาหารและเครื่องดื่มบริการบนเครื่อง

BKK ——— MFM



MFM ——— BKK

เที่ยวบิน	เวลาออก	เวลาถึง
NX995	10.35	14.20

เที่ยวบิน	เวลาออก	เวลาถึง
NX992	19.40	21.50

MFM24 : มาเก๊า จูไห่ สวนสนุกฉางหลง *พัก Circus Hotel 2 คืน (3 วัน 2 คืน)

- ☺ มาเก๊า : สัมผัสยุโรป แห่งเอเชีย สุดหรูและอลังการ **THE LONDONER THE PARISIAN** และ **THE VENETIAN** สายมูห้ามพลาด...ไหว้พระวัดตั้งแห่งเกาะมาเก๊า
- ☺ จูไห่ : รวมบัตรเข้า!! สวนสนุกฉางหลง เข้าได้ทั้ง **Space Theme Park** และ **Ocean Kingdom Theme Park**

****จุใจมาก พัก Circus Hotel 2 คืน** **ทัวร์ไม่ลงร้าน****

วันที่	โปรแกรมท่องเที่ยว	เช้า	เที่ยง	เย็น	โรงแรม
1	สนามบินสุวรรณภูมิ ประตู่ 10 (เวลานัดหมาย 07.30 น.) – NX995 BKK-MFM 10.35-14.20 –มาเก๊า –จูไห่ – Circus Hotel, Chiemlong Show	-	-	🍷	🏨 CIRCUS HOTEL พักในสวนสนุก
2	สวนสนุกฉางหลง Chime Long Ocean Kingdom , Aquarium Ocean Beauty และ Chime Long Spaceship Theme Park (รวมบัตรเข้า!! เล่นได้ทุกอย่าง)	🍷	✖	✖	🏨 CIRCUS HOTEL พักในสวนสนุก
3	จูไห่ –มาเก๊า –วัดเจ้าแม่กวนอิม – เจ้าแม่กวนอิมริมทะเล – โบสถ์เซนต์พอล –เซนาโตัสควร์ –ศาลเจ้านาจา –The Venetian + The Parisian + The Londoner – สนามบินมาเก๊า NX992 MFM-BKK 19.40-21.50 – สนามบินสุวรรณภูมิ	🍷	🍷	-	-

กำหนดการเดินทาง

พฤษภาคม 69	14-16 , 15-17 , 16-18 , 17-19 , 18-20 , 19-21 , 20-22 , 21-23 , 22-24 พ.ค.69 23-25 , 24-26 , 25-27 , 26-28 , 27-29 , 28-30 , 29-31 พ.ค.69
มิถุนายน 69	01-03 , 02-04 , 03-05 , 04-06 , 05-07 , 06-08 , 07-09 , 08-10 , 09-11 มิ.ย.69 10-12 , 11-13 , 12-14 , 13-15 , 14-16 , 15-17 , 16-18 , 17-19 , 18-20 มิ.ย.69 19-21 , 20-22 , 21-23 , 22-24 , 23-25 , 24-26 , 25-27 , 26-28 , 27-29 มิ.ย.69 28-30 มิ.ย. // 29 มิ.ย.-01 ก.ค. // 30 มิ.ย.-02 ก.ค.69
กรกฎาคม 69	01-03 , 02-04 , 03-05 , 04-06 , 06-08 , 07-09 , 08-10 , 15-17 , 16-18 ก.ค.69 17-19 , 18-20 , 19-21 , 22-24 , 23-25 ก.ค.69 30 ก.ค.-01 ส.ค. // 31 ก.ค.-02 ส.ค.69
สิงหาคม 69	01-03 , 02-04 , 05-07 , 06-08 , 07-09 , 08-10 , 09-11 , 12-14 , 13-15 ส.ค.69 14-16 , 15-17 , 16-18 , 19-21 , 20-22 , 21-23 , 22-24 , 23-25 , 26-28 ส.ค.69 27-29 , 28-30 , 29-31 ส.ค. // 30 ส.ค.-01 ก.ย. // 31 ส.ค.-02 ก.ย.69
กันยายน 69	01-03 , 02-04 , 03-05 , 04-06 , 05-07 , 06-08 , 07-09 , 08-10 , 09-11 ก.ย.69 10-12 , 11-13 , 12-14 , 13-15 , 14-16 , 15-17 , 16-18 , 18-20 , 19-21 ก.ย.69 20-22 , 21-23 , 22-24 ก.ย.69

ตุลาคม 69	12-14 , 13-15 , 14-16 , 15-17 , 16-18 , 17-19 , 18-20 , 19-21 , 25-27 ต.ค.69 26-28 , 27-29 , 28-30 , 29-31 ต.ค. // 30 ต.ค.-01 พ.ย. // 31 ต.ค.-02 พ.ย.69
พฤศจิกายน 69	01-03 , 02-04 , 03-05 , 04-06 , 05-07 , 06-08 , 07-09 , 08-10 , 09-11 พ.ย.69 10-12 , 11-13 , 12-14 , 13-15 , 14-16 , 15-17 , 16-18 , 17-19 , 18-20 พ.ย.69 19-21 , 20-22 , 21-23 , 22-24 , 23-25 , 24-26 , 25-27 , 26-28 , 27-29 พ.ย.69 28-30 พ.ย. // 29 พ.ย.-01 ธ.ค. // 30 พ.ย.-02 ธ.ค.69
ธันวาคม 69	01-03 , 02-04 , 07-09 , 08-10 , 09-11 , 11-13 , 12-14 , 13-15 ธ.ค.69

วันแรก สนามบินสุวรรณภูมิ – มาเก๊า – จูไห่ – Circus Hotel – ชมโชว์ Chiemlong Show

07.30 น. พร้อมกันที่ สนามบินสุวรรณภูมิ อาคารผู้โดยสารขาออก ชั้น 4 ประตู 10 สายการบินแอร์มาเก๊า AIR MACAU (NX) เจ้าหน้าที่ให้การต้อนรับและอำนวยความสะดวกให้ท่าน

10.35 น. ➔ เดินทางสู่ มาเก๊า โดย เที่ยวบินที่ NX995 สายการบินประจำชาติของมาเก๊า ที่นั่งสบาย *บริการอาหารบนเครื่อง

14.20 น. เดินทางถึง **มาเก๊า** ตั้งอยู่ในเขตมณฑลกวางตุ้ง บนชายฝั่งทะเลด้านตะวันตกของสามเหลี่ยมปากแม่น้ำเพิร์ลมีอาณาเขตติดกับตำบลกึ่งเป็ยของจีน เขตปกครองพิเศษมาเก๊า มีเนื้อที่ทั้งหมด 25.8 ตร.กม. ประกอบไปด้วยคาบสมุทรมาเก๊า, เกาะไทปา, เกาะโคโลอัน และโคไท ระหว่างคาบสมุทรมาเก๊า กับเกาะไทปาจะเชื่อมถึงกันด้วยสะพาน 2 สะพาน คือสะพาน มาเก๊า-ไทปา ระยะทาง 2.5 กม. และสะพานมิตรภาพที่มีระยะทาง 4.5 กม. หลังผ่านพิธีการตรวจคนเข้าเมืองแล้ว นำท่านข้ามด่านสู่ **เมืองจูไห่** ...นำท่านสู่สวนสนุก **Zhuhai Chime long Theme Park** สวนสนุกในร่มที่ใหญ่ที่สุดในโลกมีได้รับรางวัล 5 รางวัล จาก Guinness world records **พาท่านเช็อินที่ Circus Hotel** เป็นโรงแรมริมโรงละครสัตว์ ตัวโรงแรมออกแบบมาให้เหมือนเมืองยุโรปสีันสดใส ได้สัมผัสบรรยากาศแห่งความสุขตั้งแต่ก้าวแรก ห้องพักตกแต่งในธีมกายกรรมและมายากลสุดน่ารัก



16.00 น. คณะพร้อมกัน ณ จุดนัดพบ เพื่อนำทุกท่าน ชมโชว์การแสดงสุดอลังการของสวนสนุก

17.00 น. ชมแสดงฉางหลง **Chimelong Show** เวทีสามมิติของ "น้ำ ดิน และอากาศ" การแสดงโดยทีมงานมืออาชีพจาก 28 ประเทศ กว่าหรียญทองระดับนานาชาติแสดงโชว์แฟนตาซี ที่ผสมผสานศิลปะโลกเข้ากับสไตล์เวนิส แอฟริกา อาร์เจนตินา และประเทศอื่นๆ ตั้งแต่การบูชาต้นไม้ศักดิ์สิทธิ์โบราณ การแสดงละครบรอดเวย์ ไปจนถึงการเดินในอวกาศ โดยผสมผสานศิลปะหลากหลายรูปแบบตั้งแต่สมัยโบราณจนถึงปัจจุบันและอนาคต ที่นี่ คุณจะ ได้สัมผัสกับการเดินทางอันมหัศจรรย์ หลังจบการแสดง **พาท่านเดินทางสู่ห้องอาหาร**

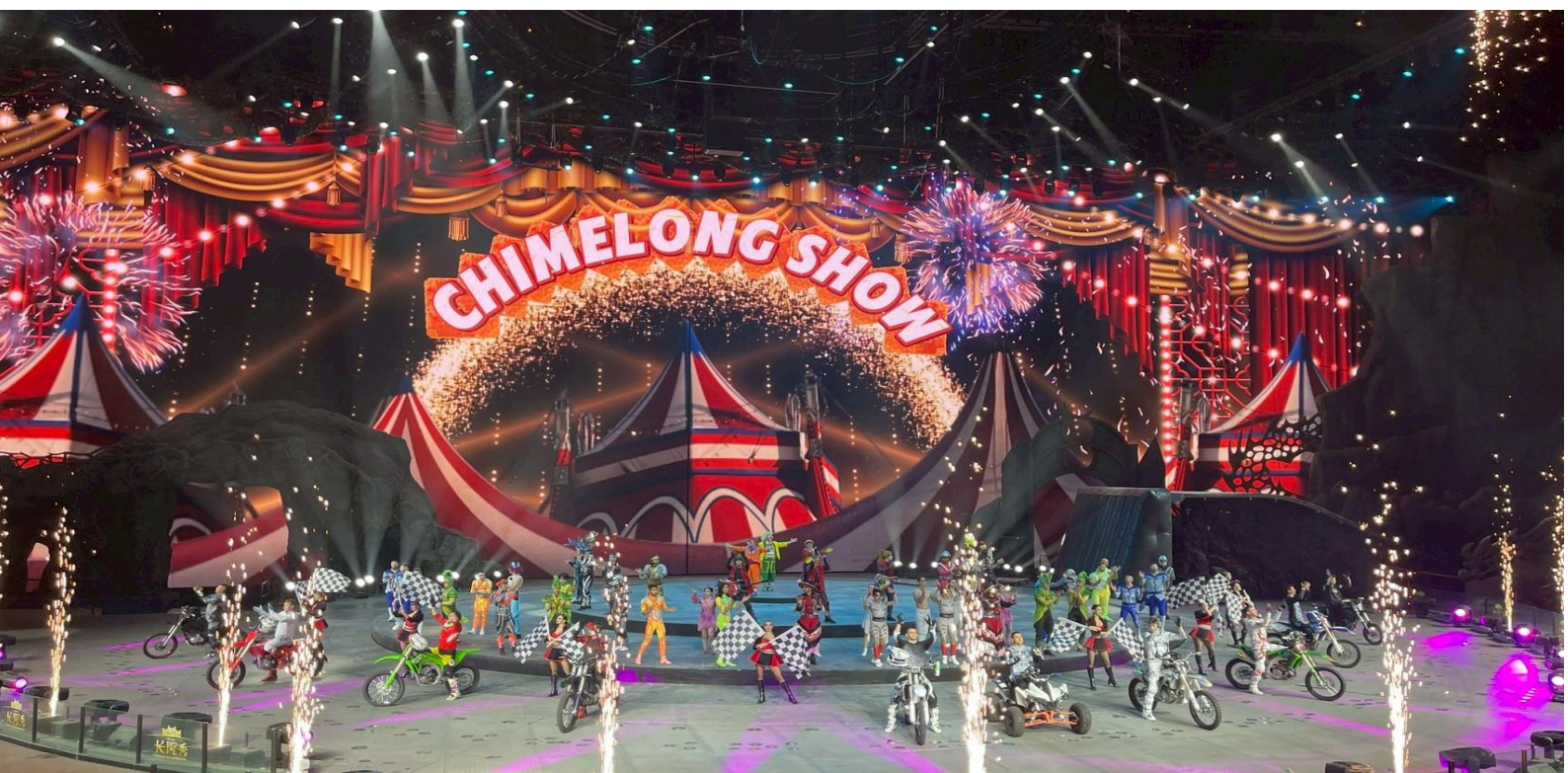

คำ **บริการอาหารท่านด้วยบุฟเฟ่ต์ของโรงแรม อิสระตามอัชฌาศัย**
พักในสวนสนุก **CIRCUS HOTEL**

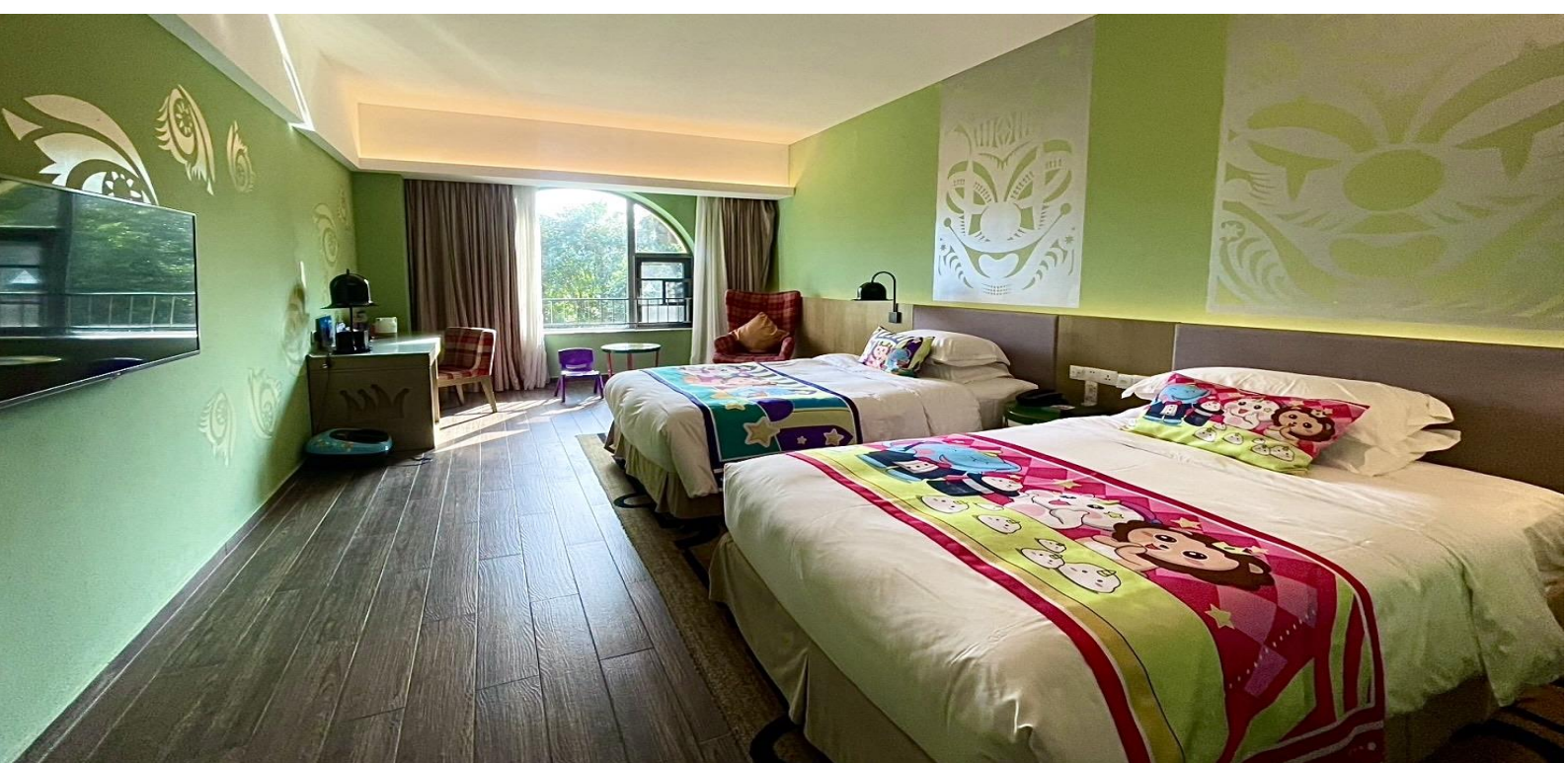

วันที่สอง Chimelong Ocean Kingdom – Aquarium Ocean Beauty – Chimelong Spaceship Theme Park

เช้า ๑๐ | บริการอาหารเช้า ณ ที่พัก หลังอาหาร

อิสระให้ท่านสนุกสุดมันส์เพลิดเพลิน ที่ Zhuhai Chimelong Theme Park

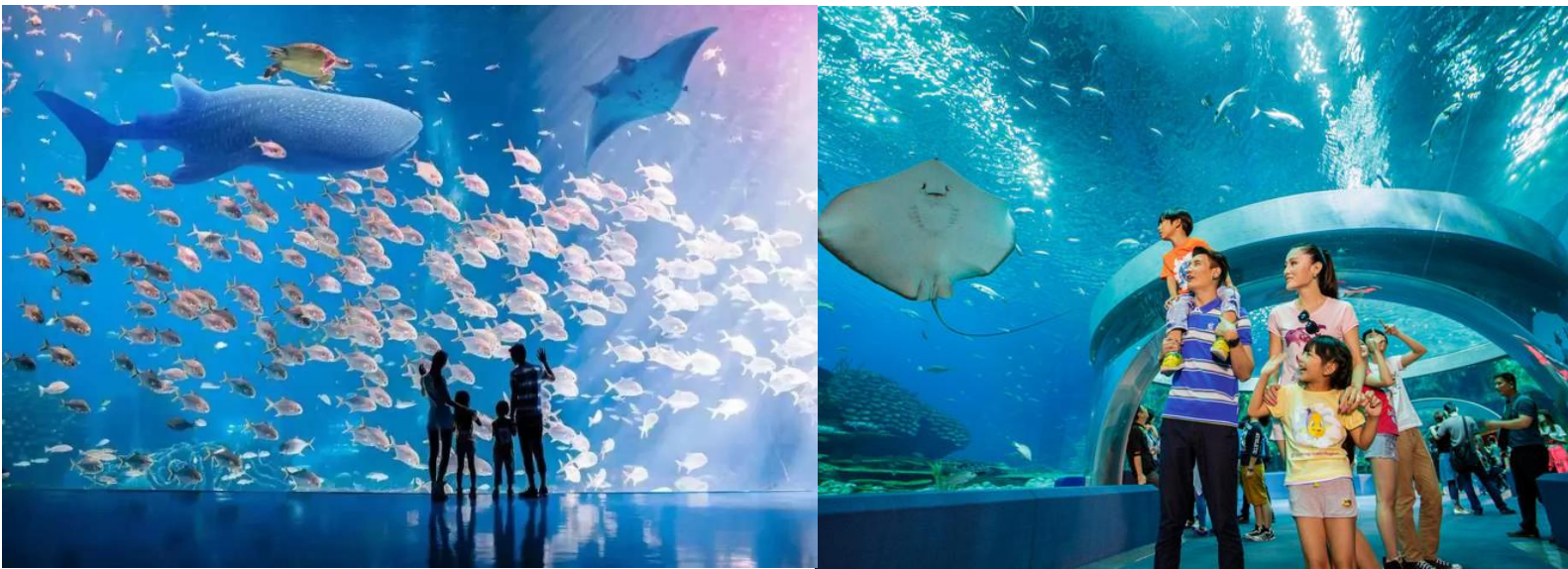

อลังการตระการตาตื่นตาไปกับ **Aquarium Ocean Beauty** ซึ่งเป็น โลกใต้ทะเลขนาดใหญ่ที่สุดในโลก ภายในประกอบด้วย พิพิธสัตว์น้ำขนาดใหญ่ ที่จัดแสดงสัตว์ทะเลหลากหลายชนิด โดยในตู้ปลาขนาดมหึมาจะมีอุโมงค์กระจกที่จะช่วยให้นักท่องเที่ยวสามารถชื่นชมสัตว์ทะเลในตู้ปลายักษ์แบบ 180 องศาเลยทีเดียว นักท่องเที่ยวจะได้ตื่นตาตื่นใจกับ **Chimelong Ocean Kingdom** ซึ่งรวมถึงสัตว์น้ำที่หาดูได้ยากอย่างใกล้ชิด เช่น WHALE SHARK, BELUGA WHALES, POLAR BEARS, POLAR FOXES, POLAR WOLFS และสัตว์น้ำที่น่ารักอีกหลายชนิด **รวมไปถึงเครื่องเล่นในสวนสนุกอย่างมากมาย เช่น รถไฟเหาะนกแก้ว, เรือข้ามภูเขามิฆะ, เรือเหาะไต้คลื่น** และทางด้านของประธานกินเนสส์ เวิลด์เรคคอร์ดส์ ได้เดินทางมาเพื่อมอบเกียรติบัตรให้กับทาง Chime Long Ocean Kingdom ในการสร้างสถิติโลกใหม่ถึง 5 รายการ โดยรวมถึง อควาเรียมขนาดใหญ่ และมีความยาวที่สุดในโลก และสวนสนุกทางทะเลที่มีขนาดใหญ่ที่สุดในโลก...

(หมายเหตุ : รวมบัตรค่าเข้า ซึ่งสามารถเข้าชมสวนน้ำและเล่นเครื่องเล่นได้ทุกชนิด)



- **Chimelong Spaceship Theme Park** สวนสนุกในร่มที่ใหญ่ที่สุด สวรรค์ของยานอวกาศ คุณจะสัมผัส
เครื่องเล่นหลากหลาย



จุดที่ 1 Cosmic World : ขึ้นสวรรค์บนยานอวกาศ เข้าสู่หลุมดำ และเดินทางผ่านเนบิวลาผู้เข้าชมสามารถเข้าสู่พื้นที่แฟนตาซีที่ Chimelong สร้างขึ้นสำหรับนักท่องเที่ยวใน “Cosmic World” ได้ทันที โดยโดมอวกาศจำลองขนาดยักษ์จะพาคุณไปยังสวนอวกาศ เข้าสู่หลุมดำ และเดินทางผ่านเนบิวลา ทำให้ทุกคนสามารถเข้าสู่ ธีมจินตนาการได้อย่างรวดเร็ว

จุดที่ 2 Planet Asia : ทำความรู้จักรกับสิ่งมีชีวิตมหัศจรรย์มากมายในลุ่มน้ำที่นี้คุณสามารถเรียนรู้เกี่ยวกับระบบนิเวศน้ำจืดและจัดแสดงแมวน้ำไบคาล แมวน้ำน้ำจืดในโลก และสัตว์น้ำจืดมหัศจรรย์ต่างๆ ที่จะช่วยให้คุณได้สัมผัสอย่างแน่นอน ขณะเดียวกันคุณยังจะตื่นตาตื่นใจกับภูมิปัญญาของมนุษย์ในการใช้น้ำจืดอีกด้วย

จุดที่ 3 : Rainforest Planet : สำรวจความลับของป่าฝนด้วยกัน และชม “Rainforest Theatre” ที่น่าสนใจในบรรยากาศอันน่าดื่มด่ำของ “Rainforest Planet” และ “Tree of Life” บน โดม ชมการแสดง “Conversation with the Amazon” ที่ “Rainforest Theatre” ความลับของป่าฝนบอกเล่าเรื่องราวด้านสิ่งแวดล้อมที่น่าสนใจได้อย่างเต็มตา

จุดที่ 4 Canyon Planet : เดินทางผ่าน โลกหุบเขาลึกและค้นพบความลึกลึกของพะยูนจำนวนมหาศาล ดาวเคราะห์หุบเขาเป็นอีกโลกหนึ่ง ล้อมรอบด้วยทะเลสาบและน้ำตก คุณจะได้พบกับปลาเสือที่อาศัยอยู่ในแหล่งที่อยู่อาศัยเหล่านี้ และค้นพบความลึกลึกของพะยูน นางเงือกจากเทพนิยายอันห่างไกล

จุดที่ 5 Interstellar Platform : พบกับแกระหว่างดวงดาวที่มาและไปมาที่ “Interstellar Platform” และพบกับ Mecha King, Ape Man และ Weapon Master การแสดงแสงสีคำสุดอลังการ “Interstellar Theatre” ใช้เทคนิคที่สนุกสนานและเทคโนโลยีในการตีความการเปลี่ยนแปลงของน้ำในรูปแบบต่างๆ และสนุกสนานมาก

จุดที่ 6 Coral Secret : ประการังมากกว่า 100 ชนิด และรูปร่างที่แตกต่างกัน เข้าสู่จักรวาลคู่ขนานของมหาสมุทร และมาที่ “Coral Secret” ซึ่งคุณสามารถดำดิ่งลงสู่ แนวปะการังอันเขียวชอุ่ม โดยไม่ต้องพกอุปกรณ์ช่วยหายใจ พื้นที่จัดแสดงปะการังขนาดใหญ่สร้างความประหลาดใจให้กับมวลมนุษยชาติ แหล่งน้ำขนาด 3,235 ตร.ม. รองรับสัตว์และสิ่งมีชีวิตได้มากกว่า 20,000 ตัว และมีปะการังประเภทและรูปร่างที่แตกต่างกันมากกว่า 100 ชนิด รูปลักษณะอันงดงามของมันกระตุ้นให้เกิดภารกิจของมนุษย์ในการปกป้องตระกูลปะการังและ รักษา สภาพแวดล้อมทางนิเวศน์ มีผู้เฒ่าปะการังที่น่าสนใจอีกมากมายรอคุณอยู่ใน “อาณาจักรแห่งความลับของ ปะการัง” ให้ผู้เฒ่าปะการังบอกคุณถึงความสำคัญของการปกป้องแนวปะการังเพื่อความอยู่รอดของมนุษย์

จุดที่ 7 Ocean Rhapsody : เข้าร่วม Happy Ocean Party “Ocean Rhapsody” ปาร์ตี้ใต้ท้องทะเลลึกที่คุณสามารถ ร้องเพลงและเต้นรำกับปลาทะเลแสนน่ารักและสนุกสนานไปกับช่วงเวลาแห่งความสุข

จุดที่ 8 หลุมดำจลามตกตะลึง : พบกับครอบครัวจลามและเรียนรู้เกี่ยวกับ “นักล่ามหาสมุทร” มากมาย มาที่ “หลุม ดำจลาม” ด้วยความสนุกสนานแห่งท้องทะเล แล้วจลามหัวค้อนจะกลายเป็นเพื่อนที่ดีของคุณ ผู้เยี่ยมชมไม่ เพียงแต่จะได้ชื่นชม “นักล่ามหาสมุทร” หลากหลายสายพันธุ์เท่านั้น แต่ยังสามารถรู้จักรักพวกมันผ่านแบบจำลองฟอสซิล การออกแบบเชิงโต้ตอบที่ชาญฉลาดอีกด้วย ฯลฯ เรียนรู้เกี่ยวกับประเภท นิสัย ลักษณะ ฯลฯ ของจลาม ทำความ เข้าใจจลามอีกครั้งในรูปแบบและมุมต่างๆ ลดความกลัวจลาม และเข้าใจถึงความสำคัญของจลาม

จุดที่ 9 Space Dragon Palace : เดินทางผ่าน อดีตและปัจจุบันเพื่อสำรวจ Dunkleosteus, Arowana, Emperor Crocodile และสัตว์วิเศษอื่นๆ เมื่อผ่านดาวเคราะห์นักล่าในมหาสมุทรอันโด่งดัง คุณจะมาถึง “พระราชวังมังกร อวกาศ” ในจักรวาลคู่ขนานนี้ นักท่องเที่ยวงจะเดินทางผ่านอดีต ปัจจุบัน และอนาคต และจะได้พบกับสัตว์ทะเล โบราณที่น่าทึ่ง เช่น เจ้าแห่งมหาสมุทรยุคก่อนประวัติศาสตร์-ดิงเกิลออสเตียส อิกธี โอซอร์สและสัตว์ทะเล โบราณที่น่าทึ่งอื่นๆ...



จุดที่ 10 จักรวาลปลาพ : เข้าสู่ทางเดินวิวัฒนาการและพื้นที่อนุรักษ์ของโอเวอร์ลอร์ดใต้ทะเลลึก +D12 “จักรวาลปลาพ”

จุดที่ 11 Cool Bi Journey : พื้นที่เผยแพร่และอนุรักษ์วิทยาศาสตร์คุณสามารถเข้าถึง “Interstellar Exhibition Hall” ผ่านทาง “Coolby Tour” ซึ่งมีการจัดแสดงเชิงโต้ตอบด้านการศึกษาวิทยาศาสตร์อันเนกประสงค์ที่ให้ทั้งความรู้และความบันเทิง

จุดที่ 12 สวนสนุก Deep Sea : สวนสนุก 16 แห่ง เดินทางฝ่าพายุ และเดินทางสู่ ก้นทะเล “สนามเด็กเล่นใต้ทะเลลึก” คือ สวนสนุกใต้ทะเลที่มีสวนสนุกถึง 16 แห่ง ซึ่งคุณสามารถบรรลุความฝันในการขึ้นสู่ท้องฟ้าและลงทะเลได้ คุณสามารถขี่ฝ่าพายุไปกับ “การผจญภัยเบอร์มิวดา” และเดินทางใต้ท้องทะเลบน “เรือดำน้ำลึก”

จุดที่ 13 โรงละครวิทยาศาสตร์ออร์ก้า : ชมวาฬเพชรฆาตจำนวนมหาศาล และเรียนรู้เกี่ยวกับการอนุรักษ์สัตว์จำพวกวาฬ โรงละครวิทยาศาสตร์ออร์ก้านี้เป็นตอนจบของการเดินทาง และสามารถรองรับผู้คนได้หลายพันคน สำหรับหลักสูตรวิทยาศาสตร์สัตว์จำพวกวาฬ ช่วยให้นักท่องเที่ยวได้เก็บเกี่ยวความประหลาดใจที่ก้นทะเล เรียนรู้เกี่ยวกับสิ่งมีชีวิตใต้ท้องทะเลอย่างใกล้ชิด เข้าใจถึงความสำคัญของมหาสมุทรและการอนุรักษ์

จุดที่ 14 เมืองแห่งอนาคต : อาหารและสินค้าตามธีมที่หลากหลายมีสินค้าและสินค้าตามธีมต่างๆ มากมายให้นักท่องเที่ยวได้เลือกสรร รวมถึงของที่ระลึกเพื่อนำความทรงจำของการเดินทางบนยานอวกาศสุดพิเศษนี้กลับบ้าน



***** อิสระอาหารกลางวัน และอาหารค่ำ เพื่อความสะดวกในการท่องเที่ยวของท่าน *****

และสิ่งที่ไม่ห้ามพลาด!! ร่วมเก็บภาพบรรยากาศความประทับใจ ด้วยการชมพลุสุดตระการตา แบบ 360 องศา ที่ **Chimelong Ocean Kingdom** จัดเต็ม!! ทั้งพลุ, โดรน, ไฟ, แสง, สี, เสียง รวมถึงขบวนพาเหรดสุดเจ๋ง ล้วนแต่มาสร้างความสุขให้กับทุกคน แบบว่ากลับไปแล้วต้องคิดถึงสวนสนุกกลางหลงแน่นอน



พักในสวนสนุก  CIRCUS HOTEL

วันที่สาม จูไห่ – มาเก๊า – วัดเจ้าแม่กวนอิม – เจ้าแม่กวนอิมริมทะเล – โบสถ์เซนต์พอล – เชนาโต้แอสตอร์ – ศาลเจ้านาจา – The Venetian + The Parisian + The Londoner – สนามบินมาเก๊า – สนามบินสุวรรณภูมิ

เช้า  บริการอาหารเช้า ณ ที่พัก ... หลังอาหาร **นำท่านข้ามด่านกลับสู่... มาเก๊า**

พาท่านนมัสการเจ้าแม่กวนอิมที่ **วัดเจ้าแม่กวนอิม** เป็นวัดเก่าแก่อายุกว่า 600 ปี และเป็น 1 ใน 3 วัด ที่เก่าแก่ที่สุดในมาเก๊า ภายในเป็นที่ประดิษฐานองค์เจ้าแม่กวนอิม ที่แต่งเครื่องทรงด้วยชุดเจ้าสาวโบราณทำจากผ้าไหม เป็นอีกปางที่คนไทยมักไม่ค่อยได้เห็นจากที่ไหน นอกจากนี้ภายในวิหารที่ 2 ของวัด ยังเป็นที่ประดิษฐานของ พระไวโรจนพุทธะ ซึ่งผู้คนนิยมมาขอพรในเรื่องสุขภาพให้แข็งแรงอีกด้วย...



นำท่านขอพร **เจ้าแม่กวนอิมริมทะเล** แลนด์มาร์คอีกแห่งหนึ่งที่ ตั้งอยู่ตรง Outer Harbour ทางตอนใต้ของมาเก๊า รูปปั้นสูง 20 เมตร ตั้งอยู่บนฐานดอกบัวสูง 4 เมตร ด้านในเป็นสถานที่จัดนิทรรศการเกี่ยวกับ ตำนานและประวัติของเจ้าแม่กวนอิม ซึ่งเป็นพระโพธิสัตว์แห่งความเมตตาของศาสนาพุทธและลัทธิเต๋า เชื่อว่าใครที่ได้มากราบไหว้องค์เจ้าแม่กวนอิมกลางทะเลจะได้รับความเป็นสิริมงคล และเดินทางแคล้วคลาดปลอดภัย...

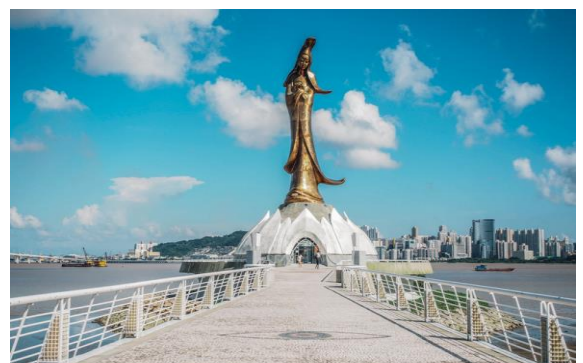

เที่ยง  บริการอาหารเที่ยง ณ **ภัตตาคาร**

หลังอาหารพาท่านชม **โบสถ์เซนต์พอล** ซากโบสถ์ที่มีชื่อออกแบบโดยสถาปนิกชาวอิตาลี ด้านหลังของโบสถ์มีพิพิธภัณฑ์จัดแสดงประวัติของโบสถ์ ซึ่งโบสถ์เซนต์พอลนี้ได้รับการยกย่อง ให้เป็นอนุสาวรีย์แห่งศาสนาคริสต์ที่ยิ่งใหญ่ที่สุดในดินแดนตะวันออกไกล... อีสระให้เดินเที่ยว **ช้อปปิ้งย่านซานาโต้แอสควร์** ย่านช้อปปิ้งของมาเก๊า มีทั้งสถาปัตยกรรมสไตล์โปรตุเกส ผสมผสานกับวัฒนธรรมจีนให้เที่ยวชม นอกจากนี้ยังมีร้านอาหารชื่อดังและร้านทาร์ตไข่เจ้าอร่อย...



แวะ **ศาลเจ้านางจา** เป็นศาลเจ้าที่มีสถาปัตยกรรมผสมผสานระหว่างวัฒนธรรมจีน และตะวันตก วัดนี้สร้างขึ้นในปี ค.ศ.1888 เพื่ออุทิศให้แก่เทพนางจา ซึ่งผู้คนหวังว่าท่านจะช่วยยับยั้งการระบาดของกาฬโรคที่ระบาดอย่างรุนแรงในตอนนั้น นอกจากนี้ที่นี่ยังเป็นศาลเจ้าที่มีชื่อเสียงในเรื่องของการมากราบไหว้ขอลูก รวมถึงใครที่มีลูกแล้วก็ขอพรให้ลูกหลานสุขภาพแข็งแรงได้เช่นกัน และยังนิยมมาขอพรให้ลูกเป็นเด็กอ่อนนอนง่าย อยู่ในโอวาที่อีกด้วย... นำท่านสัมผัสบรรยากาศของลาสเวกัสของเอเชีย **The Venetian** ภายในพร้อมสรรพด้วยสิ่งอำนวยความสะดวกที่ให้ความบันเทิงและสถานที่ช้อปปิ้งที่แกรนด์ พบกับร้านค้าแบรนด์เนมชื่อดังมากมายกว่า 350 ร้าน รวมถึงร้าน **SAVOK POP MART ห้ามพลาด!!** ของเล่นอาร์ตทอยสุดฮิตที่กำลังเป็นที่นิยมทั่วโลกจากประเทศจีน ซึ่งเป็นหนึ่งในของสะสมที่ได้รับความนิยมอย่างมาก สายจุ่มหรือคนที่ชอบลุ้นต้องมาให้ได้ ให้ท่านได้สัมผัสกับภัตตาคาร กว่า 30 แห่ง เพื่อลิ้มลองเมนูต่างๆ ที่ท่านชื่นชอบ พร้อมให้ท่านได้สัมผัสกับบรรยากาศการล่องเรือเวนิสที่อิตาลี สถาปัตยกรรมเวนิสที่ทาสเคลป์สีอันสดใส เดอะแกรนด์คานาลช้อปปิ้งตั้งอยู่ใจกลางโรงแรมเดอะเวเนเซียน มาเก๊า รีสอร์ท ไฮเทล ศูนย์การค้าในร่มสุดหรู พื้นที่กว้าง 1 ล้าน ตารางฟุต รวมเอาความสวยงามแบบเวนิส...



นำท่านถ่ายรูปคู่กับ **The Parisian Macao** โรงแรมซีเอ็มโรมานติกแห่งกรุงปารีส โดยจำลองหอไอเฟลขนาด
ครึ่งหนึ่งของของจริงมาไว้ด้านหน้า และท่านยังสามารถขึ้นไปชมวิวสวยๆของเกาะไทปาและวิวเมืองมาเก๊าได้
อย่างเต็มตา ณ ชั้น 7 และ ชั้น 3 (ฟรี!! ไม่เสียค่าใช้จ่ายนอกจากนั้นยังมีห้องอาหารที่ลิเวอร์พูลอาหารตะวันออกและ
ตะวันตกอย่างลงตัว หอไอเฟลจำลองของมาเก๊าจะกลายเป็นแลนด์มาร์คสำคัญที่พลาดไม่ได้สำหรับทุกคน
ห้องพักและห้องสวีทราว 3,000 ห้อง โดยห้องพัก 1 ใน 3 ของทั้งหมด มองเห็นวิวหอไอเฟลจำลอง นอกจากนั้นยังมี
ห้างสรรพสินค้า Shoppes at Parisian ที่มีร้านค้าบูติกมากกว่า 150 ร้าน ทั้งร้านเสื้อผ้าแฟชั่นของดีไซเนอร์ชื่อดัง
และของแบรนด์ชั้นนำมากมาย ซึ่งตั้งอยู่ในพื้นที่ที่มีบรรยากาศชวนให้นึกถึงถนนช็องเซลีเซอ์อันเลื่องชื่อในกรุง
ปารีสเพลิดเพลินไปกับความบันเทิงแบบฝรั่งเศสที่อัดแน่นทุกวัน อาทิ การแสดงดนตรีริมทาง ละครีปี้ และการ
แสดงเปิดหมวกต่างๆ ทั้งยังสามารถเดินเล่นบริเวณสวน น้ำพุ เขาวงกต และสระน้ำใสราวกระจก พร้อม
เพลิดเพลินไปกับเครื่องเล่นม้าหมุน ตู้เกม หรือนั่งสบายๆในร้านอาหารเล็กๆก็ได้เช่นกัน นับเป็นบรรยากาศแบบ
ฉบับกรุงปารีสอย่างแท้จริง... จากนั้นพาท่านถ่ายรูปคู่กับ **The Londoner Street** สุดชิลกับบรรยากาศสไตล์
อังกฤษแท้ๆ มีหอนาฬิกาบิ๊กเบน ตั้งตระหง่านสุดอลังการ พร้อมทั้งน้ำพุชาฟัดส์ โดยจำลองบรรยากาศเมือง
ลอนดอนมาไว้ที่มาเก๊าได้จำลองเสมือนเราอยู่ที่อังกฤษจริงๆ มีร้านอาหารและร้าน **อิสระตามอัชฌาตย์...**

สมควรแก่เวลา นำท่านสู่... สนามบินมาเก๊า



- 19.40 น. →ออกเดินทางสู่กรุงเทพฯ โดยสายการบินแอร์มาเก๊า เที่ยวบิน NX992 บริการอาหารบนเครื่อง
- 21.50 น. ถึงท่าอากาศยานสุวรรณภูมิ โดยสวัสดิภาพ

@@@@@@@@@@@@@@@@@@@@@@@@@@@@@@@@@

อัตราค่าบริการ ***กรุ๊ปเดินทาง 15-20 ท่าน***

กำหนดการเดินทาง	ผู้ใหญ่	เด็ก ต่ำกว่า 11 ปี พักกับผู้ใหญ่ 2 ท่าน พักไม่เสริมเตียง	พักเดี่ยว
<p>18-20 , 19-21 , 20-22 , 25-27 , 26-28 , 27-29 พ.ค.69 02-04 , 03-05 , 08-10 , 09-11 , 10-12 มิ.ย.69 15-17 , 16-18 , 17-19 , 22-24 , 23-25 มิ.ย.69 24-26 มิ.ย. // 29 มิ.ย.-01 ก.ค. // 30 มิ.ย.-02 ก.ค.69 01-03 , 06-08 , 07-09 , 08-10 , 15-17 , 22-24 ก.ค.69 05-07 , 19-21 , 26-28 ส.ค. // 31 ส.ค.-02 ก.ย.69 01-03 , 02-04 , 07-09 , 08-10 , 09-11 ก.ย.69 14-16 , 15-17 , 16-18 , 21-23 , 22-24 ก.ย.69 12-14 , 13-15 , 14-16 , 19-21 ต.ค.69 26-28 , 27-29 , 28-30 ต.ค.69 02-04 , 03-05 , 04-06 , 09-11 , 10-12 , 11-13 พ.ย.69 16-18 , 17-19 , 18-20 , 23-25 , 24-26 , 25-27 พ.ย.69 30 พ.ย.-02 ธ.ค.69 01-03 , 02-04 ธ.ค.69</p>	<p>16,588. -</p>	<p>14,588. -</p>	<p>8,500. -</p>
<p>17-19 , 24-26 พ.ค.69 07-09 , 14-16 , 21-23 , 28-30 มิ.ย.69 19-21 ก.ค.69 02-04 , 09-11 , 12-14 , 16-18 , 23-25 ส.ค.69 30 ส.ค.-01 ก.ย.69 06-08 , 13-15 , 20-22 ก.ย.69 18-20 , 25-27 ต.ค.69 01-03 , 08-10 , 15-17 , 22-24 พ.ย.69 29 พ.ย.-01 ธ.ค.69 13-15 ธ.ค.69</p>	<p>16,888. -</p>	<p>14,888. -</p>	<p>8,500. -</p>
<p>14-16 , 21-23 , 28-30 พ.ค.69 04-06 , 11-13 , 18-20 , 25-27 มิ.ย.69 02-04 , 16-18 , 23-25 ก.ค. // 30 ก.ค.-01 ส.ค.69 06-08 , 13-15 , 20-22 , 27-29 ส.ค.69 03-05 , 10-12 ก.ย.69 15-17 , 29-31 ต.ค.69 05-07 , 12-14 , 19-21 , 26-28 พ.ย.69 07-09 , 08-10 , 09-11 ธ.ค.69</p>	<p>17,088. -</p>	<p>15,088. -</p>	<p>8,500. -</p>

กำหนดการเดินทาง	ผู้ใหญ่	เด็ก ต่ำกว่า 11 ปี พักกับผู้ใหญ่ 2 ท่าน พักไม่เสริมเตียง	พักเดี่ยว
15-17 , 16-18 , 22-24 , 23-25 , 29-31 พ.ค.69 05-07 , 06-08 , 12-14 , 13-15 , 19-21 มิ.ย.69 20-22 , 26-28 , 27-29 มิ.ย.69 03-05 , 04-06 , 17-19 , 18-20 ก.ค.69 31 ก.ค.-02 ส.ค.69 01-03 , 07-09 , 08-10 , 14-16 ส.ค.69 15-17 , 21-23 , 22-24 , 28-30 , 29-31 ส.ค.69 04-06 , 05-07 , 11-13 , 12-14 , 18-20 , 19-21 ก.ย.69 16-18 , 17-19 ต.ค.69 30 ต.ค.-01 พ.ย. // 31 ต.ค.-02 พ.ย.69 06-08 , 07-09 , 13-15 , 14-16 , 20-22 , 21-23 พ.ย.69 27-29 , 28-30 พ.ย.69 11-13 , 12-14 ธ.ค.69	17,288. -	15,288. -	8,500. -
01-03 มิ.ย.69	18,588. -	16,588. -	9,500. -

📢 **โปรดทราบ** 📢

สำคัญมาก!! บริษัทฯ สงวนสิทธิ์ในการที่จะไม่รับผิดชอบต่อค่าชดเชยความเสียหาย อันเกิดจากกองตรวจคนเข้าเมืองไทยไม่อนุญาตให้เดินทางออก หรือกองตรวจคนเข้าเมืองของประเทศจีน ไม่อนุญาตให้เข้าเมือง

ข้อควรระวัง!! ท่านใดต้องออกตัวภายในประเทศ (เครื่องบิน รถทัวร์, รถไฟ) กรุณาสอบถามที่เจ้าหน้าที่ก่อน
 ทุกครั้งหากไม่มีการสอบถามเจ้าหน้าที่บริษัทก่อนทำการซื้อบัตรโดยสาร ภายในประเทศที่กล่าวไว้ข้างต้น
 ทางบริษัทฯ จะไม่รับผิดชอบไม่ว่ากรณีใดๆ ทั้งสิ้น

ข้อควรระวัง!! ท่านใดที่มีพาสปอร์ต 2 เล่มหรือเปลี่ยนพาสปอร์ตเล่มใหม่โดยไม่แจ้งเจ้าหน้าที่ กรณีที่เดินทางไม่ได้ทางบริษัทฯ จะไม่รับผิดชอบไม่ว่ากรณี
 ใดๆ ทั้งสิ้น
 พาสปอร์ต ต้องมีอายุเหลือ 6 เดือนขึ้นไป นับจากวันเดินทาง
 กรุณาตรวจสอบก่อนส่งให้เจ้าหน้าที่

✔ อัตราค่าบริการรวม ✔

- ค่าบัตรโดยสารชั้นประหยัดเดินทางไปกลับตามเส้นทางและวันที่ระบุในรายการ
- ค่าน้ำหนักสัมภาระถือขึ้นเครื่อง 7 กิโลกรัมต่อท่าน ต่อเที่ยวบิน
- **ค่าน้ำหนักสัมภาระโหลดใต้เครื่องท่านละ 23 กิโลกรัม / 1 ท่าน / 1 ใบเท่านั้น**
- ค่ารถนำเที่ยวตามรายการที่ระบุ
- ค่าที่พักตามรายการที่ระบุ พักห้องละ 2 ท่าน หรือ พักห้องละ 3 ท่าน(เสริมเตียง)
กรณีพักแบบ TRIPLE ROOM 3 ท่าน 1 ห้อง ท่านที่ 3 อาจเป็นเสริมเตียง หรือ SOFA BED หรือ เสริมฟูกที่นอน ทั้งนี้ขึ้นอยู่กับรูปแบบการ จัดห้องพักของโรงแรมนั้นๆ
- ค่าอาหารตามที่ระบุในรายการ
(ทางบริษัทสงวนสิทธิ์ในการสลับมือ หรือเปลี่ยนแปลงเมนูอาหารตามสถานการณ์)
- ค่าเข้าชมสถานที่ต่างๆ ตามที่ระบุในรายการ
- ค่าประกันชีวิตกรณีอุบัติเหตุในระหว่างการเดินทาง คุ้มครองในวงเงิน ไม่เกิน ท่านละ 1,000,000 บาท และค่ารักษาพยาบาล กรณีอุบัติเหตุในวงเงินไม่เกิน ท่านละ 500,000 บาท (ตามเงื่อนไขกรมธรรม์)
- ค่ามัคคุเทศก์ผู้ชำนาญเส้นทาง

✘ อัตราค่าบริการไม่รวม ✘

- ค่าทำหนังสือเดินทางประเทศไทย และเอกสารที่เกี่ยวข้องของผู้ถือหนังสือเดินทางต่างดาว
- ค่าภาษีน้ำมันเชื้อเพลิงในกรณีที่สายการบินมีประกาศเก็บเพิ่มเติม
- ค่าใช้จ่ายเกี่ยวข้องกับการตรวจ Covid -19 ตามกฎระเบียบการเข้าประเทศต้นทางและปลายทาง
- ค่าอาหารบนเครื่องบิน, ค่าเลือกที่นั่งบนเครื่องบิน
- ค่าบริการโหลดกระเป๋าส่วนเกิน
- ค่าใช้จ่ายส่วนตัวนอกเหนือจากรายการที่ระบุ เช่น ค่าเครื่องดื่มและค่าอาหารที่สั่งเพิ่มเอง, ค่าอาหารและเครื่องดื่มสั่งพิเศษนอกรายการ, ค่าช้อปปิ้ง ฯลฯ
- ค่าอาหารพิเศษสั่งเพิ่มเติม เช่น อาหารเจ, มังสวิรัต, อาหารฮาลาล หรือ อาหารพิเศษทางโภชนาการ
- ค่าใช้จ่ายอันเกิดจากความล่าช้าของสายการบิน, อุบัติภัยทางธรรมชาติ, โรคระบาด, การประท้วง, การจลาจล, การนัดหยุดงาน, การถูกปฏิเสธไม่ให้ออก และเข้าเมืองจากเจ้าหน้าที่ผู้เกี่ยวข้องซึ่งอยู่นอกเหนือความควบคุมของบริษัทฯ
- ค่าภาษีเงินได้หักคืน ณ ที่จ่าย 3% และค่าภาษีมูลค่าเพิ่ม 7% คิดจากยอดค่าบริการ
- วีซ่าแบบเดี่ยว หรือแบบหมู่คณะ ในกรณีที่ต้องทำการยื่นวีซ่าเข้าประเทศจีน ณ ปัจจุบันนี้ทางประเทศจีนประกาศยกเว้นวีซ่าให้ผู้ถือหนังสือเดินทางประเทศไทย ในกรณีไปท่องเที่ยว **

ค่าน้ำมันและประกันวินาศภัยสายการบิน YQ, CNTAX (ภาษีสนามบิน)

★ ค่าภาษีสนามบิน ** เดินทาง พ.ค. - 19 มิ.ย. 2569 ราคา 2,900 บาท ★

★ ค่าภาษีสนามบิน ** เดินทางตั้งแต่ 20 มิ.ย. 2569 เป็นต้นไป ปรับเป็นราคา 3,300 บาท ★

ค่าทิปไกด์, คนขับรถ 2,000 บาท // หัวหน้าทัวร์แล้วแต่ความพอใจ

เงื่อนไขการจองและชำระเงิน



ชำระมัดจำท่านละ 10,000 บาท หลังจากที่ได้รับใบจองทัวร์ ไม่เกิน 3 วัน

**พร้อมส่งใบโอนเงินและหน้าพาสปอร์ตของผู้เดินทาง
กรณีที่ทำการจองก่อนการเดินทาง 20 วัน ขอสงวนสิทธิ์เก็บค่าทัวร์จำนวนเต็ม**

- ส่วนเหลือ ชำระก่อนวันเดินทาง อย่างน้อย 20 วัน
- หากไม่ชำระมัดจำตามกำหนด ขอสงวนสิทธิ์ตัดที่นั่งให้กับลูกค้าท่านอื่นที่รออยู่
- เมื่อท่านชำระมัดจำแล้ว ทางบริษัทจะถือว่าท่านยอมรับเงื่อนไข ตามที่ระบุในรายการทั้งหมดแล้ว
- เนื่องจากราคานี้เป็นราคาโปรโมชั่น ตัวเครื่องบินต้องเดินทางตามวันที่ ที่ระบุบนหน้าตั๋วเท่านั้น จึงไม่สามารถยกเลิกได้ หรือเปลี่ยนแปลงการเดินทางใดๆ ทั้งสิ้น ถ้ากรณียกเลิก หรือเปลี่ยนแปลงการเดินทาง ทางบริษัทฯ ขอสงวนสิทธิ์ในการคืนเงินทั้งหมด
- เมื่อท่านออกเดินทางไปกับคณะแล้ว ท่านงดการใช้บริการรายการใดรายการหนึ่ง หรือไม่เดินทางพร้อมคณะถือว่าท่านสละสิทธิ์ ไม่อาจเรียกร้องค่าบริการ และเงินมัดจำคืน ไม่ว่ากรณีใดๆ ทั้งสิ้น

เงื่อนไขยกเลิกการจอง

เงื่อนไขการยกเลิกทัวร์ เป็นไปตามพระราชบัญญัติธุรกิจนำเที่ยวและมัคคุเทศก์

- กรณีกรุ๊ปยืนยันการเดินทางแล้ว ทางบริษัทขอสงวนสิทธิ์ในการยกเลิกทุกกรณี
- แจ้งยกเลิกก่อนการเดินทาง 40 วัน ขอสงวนสิทธิ์ไม่คืนเงินใดๆทั้งสิ้น
- แจ้งยกเลิกก่อนการเดินทาง 30 วัน ขอสงวนสิทธิ์ไม่คืนเงินใดๆทั้งสิ้น
- แจ้งยกเลิกการเดินทางน้อยกว่า 15 วัน ขอสงวนสิทธิ์ไม่คืนเงินใดๆทั้งสิ้น
- ยกเลิก 1 - 14 วัน ก่อนการเดินทาง ขอสงวนสิทธิ์ไม่คืนเงินใดๆทั้งสิ้นเนื่องจากทางบริษัทฯ ได้จ่ายค่าทัวร์ไปทั้งหมดแล้ว

กรณีจองทัวร์ตรงวันหยุดเทศกาล, วันหยุดนักขัตฤกษ์ ขอสงวนสิทธิ์ไม่คืนเงินโดยไม่มีเงื่อนไขใด ๆ ทั้งสิ้น

**ผู้ซื้อควรศึกษา ทำความเข้าใจเงื่อนไขดังที่ระบุไว้ในเอกสาร
อย่างถี่ถ้วน ทั้งนี้เพื่อเป็นประโยชน์กับผู้ซื้อเอง**

เงื่อนไขในการให้บริการ เพิ่มเติมสำหรับสายการบิน

1. ผู้จองยกเลิกการเดินทาง แต่สามารถหาผู้เดินทางใหม่มาแทนได้ก่อนออกตัวเครื่องบิน บริษัทฯ จะไม่หักค่าใช้จ่ายใดๆ ทั้งสิ้น ถ้ายังไม่มีการบินขึ้นวีซ่า หรือมีการเสียค่าใช้จ่ายอื่นใด
2. ผู้จองยกเลิกการเดินทาง แต่สามารถหาผู้เดินทางใหม่มาแทนได้ก่อนออกตัวเครื่องบิน แต่มีการขึ้นวีซ่าไปแล้วหรือมีค่าใช้จ่ายอื่นใด บริษัทฯ จะเก็บค่าใช้จ่ายเฉพาะเท่าที่จ่ายไปล่วงหน้าตามจริงเท่านั้น
3. ผู้จองยกเลิกการเดินทาง โดยตัวเครื่องบินได้ออกไปแล้ว แต่สามารถหาผู้เดินทางใหม่มาแทนได้ในวันเดิม ผู้ยกเลิกต้องรับผิดชอบชำระค่าธรรมเนียมการเปลี่ยนชื่อตัว / ตัว 1 ใบ + ส่วนต่างของภาษีน้ำมันเชื้อเพลิง หรือ ตามหลักเกณฑ์ที่สายการบินกำหนด และบริษัทฯ จะหักค่าใช้จ่ายอื่นๆ เฉพาะเท่าที่ได้จ่ายไปล่วงหน้าตามจริง เช่น ค่าวีซ่า เป็นต้น
4. บริษัทฯ ขอสงวนสิทธิ์ในการเปลี่ยนแปลงราคาและเงื่อนไขต่าง ๆ โดยไม่ต้องแจ้งให้ทราบล่วงหน้า ทั้งนี้ให้ขึ้นอยู่กับดุลยพินิจของบริษัทฯ เท่านั้น อีกทั้งข้อสรุปและข้อตัดสินใด ๆ ของบริษัทฯ ให้ถือเป็นข้อยุติสิ้นสุดสมบูรณ์ หากท่านได้ชำระค่าบริการมาแล้ว ถือว่าท่านได้ยอมรับและรับทราบเงื่อนไขการให้บริการข้ออื่นๆ ที่ได้ระบุมาทั้งหมดนี้แล้ว
5. โปรแกรมทัวร์นี้จะสามารถออกเดินทางได้ต้องมีจำนวนผู้เดินทางขั้นต่ำ 15 ท่าน ขึ้นไปตามที่กำหนดไว้เท่านั้น หากมีจำนวนผู้เดินทางรวมแล้วน้อยกว่าที่กำหนดไว้ บริษัทฯ ขอสงวนสิทธิ์ในการยกเลิกหรือปรับเปลี่ยนกำหนดการเดินทาง

หมายเหตุ

- รายการอาจมีการเปลี่ยนแปลงได้ตามความเหมาะสม
- บริษัทฯ ขอสงวนสิทธิ์ที่จะเลื่อนการเดินทางในกรณีที่ผู้ร่วมคณะไม่ถึง 15 ท่าน
- บริษัทฯ ขอสงวนสิทธิ์ที่จะมีการเปลี่ยนแปลงราคาโดยมิต้องแจ้งให้ทราบล่วงหน้าในกรณีที่มีการขึ้นลงของเงินตราต่างประเทศ
- ตั้งแต่วันที่ 1 กรกฎาคม พ.ศ. 2553 เป็นต้นมา ประชาชนในประเทศบังกลาเทศ เนปาล ไนจีเรีย ปากีสถาน ศรีลังกาและเวียดนามที่ถือหนังสือเดินทางธรรมดาและหนังสือเดินทางราชการ ต้องยื่นขอวีซ่าก่อนเดินทางเข้าเขตปกครองพิเศษมาเก๊า โดยไม่สามารถขอวีซ่า ณ ด่านตรวจคนเข้าเมือง บุคคลทั้ง 6 ประเทศดังกล่าวที่ประสงค์จะเดินทางเข้าเขตปกครองพิเศษมาเก๊า ต้องยื่นขอวีซ่าต่อสถานทูตจีนและสถานกงสุลจีน กรมการกงสุลที่ประจำในต่างประเทศหรือสำนักงานเจ้าหน้าที่กระทรวงการต่าง ประเทศที่ประจำ ณ อ่องกง ค่าใช้จ่ายยื่นวีซ่า 1,200 บาท

ข้อควรทราบ

- วันเดินทาง “กรุณาเตรียมหนังสือเดินทาง ที่มีอายุเหลือ 6 เดือน ขึ้นไป” และต้องเป็นหนังสือเดินทางเล่มเดียวกันกับที่ส่งให้บริษัททัวร์
- หากท่านมีเที่ยวบินภายในประเทศ กรุณาเช็คเที่ยวเวลากับเจ้าหน้าที่ฝ่ายขายให้ชัดเจนก่อนทำการออกตัวของท่าน เพื่อเวลาในการเดินทางอย่างน้อย 4 ชั่วโมง
- โปรแกรมทัวร์อาจมีการสลับปรับเปลี่ยนโปรแกรมตามความเหมาะสมของหน้างาน อาทิ หากมีฝน ตก หรือ รถติด อาจปรับโปรแกรม (ทั้งนี้ขึ้นอยู่กับสถานการณ์หน้างาน) โค้ดและหัวหน้าทัวร์ จะแจ้งให้ทราบในแต่ละวัน
- หากรายการทัวร์ มีแจ้งร้านช้อปปิ้งที่ทางรัฐบาลให้ทัวร์ลง ตามที่ระบุในโปรแกรมทัวร์ ขอความร่วมมือลูกค้าทัวร์ลงทุกร้าน โดย 1 ร้าน จะใช้เวลาประมาณ 60-90 นาที
- หากไม่เข้าร้านตามที่ระบุ ต้องจ่ายเพิ่ม ร้านละ 2,000 บาท
- ทัวร์นี้จัดให้เฉพาะลูกค้าที่ประสงค์จะไปท่องเที่ยวตามรายการของทัวร์ทุกวันเท่านั้น