



บริษัทเฟซ ทราเวล แอนด์ ทัวร์

54/7 ซอยรามคำแหง 24/3 แขวงหัวหมาก เขตบางกะปิ กรุงเทพฯ 10240
Tel : 02-349-5705 ,085-396-3980,085-145-6705
E-mail : fez.travel@outlook.com www.feztravels.com



บริษัทท่องเที่ยวที่ไว้ใจได้เป็นสิ่งสำคัญที่ช่วยให้การเดินทางของคุณเป็นไปอย่างราบรื่นและปลอดภัย
บริการกรุ๊ปเหมา จอยทัวร์ กรุ๊ปส่วนตัว ตุ๊กตา สัมผัสทั้งในและต่างประเทศ ทุกเส้นทาง

BEST SINGAPORE

BT-SIN55 SQ

4 วัน | 3 คืน



มหัทศจรรย์ Singapore

ยูนิเวอร์แซล สตูดิโอ + FREE DAY

21,999.- ราคาเริ่มต้น

UNIVERSAL STUDIO
อิสระ 1 วัน

📅 เดินทาง : ม.ค.-มี.ย. 69



Marrina Barrage

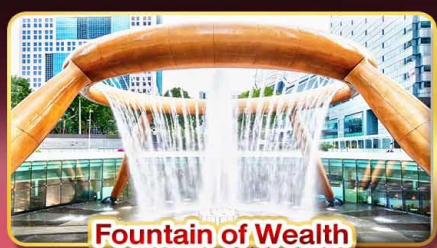

Fountain of Wealth



Gardens by the Bay

🧳 น้ำหนักกระเป๋า 25Kg.

🏨 พักโรงแรม 3 ดาว ใน MRT

🍴 อาหาร 4 มื้อ



ถ่ายรูปกับสิงโตพ่นน้ำ ขอพรน้ำพุแห่งความมั่งคั่ง ชมความมหัศจรรย์ การ์ดเดิน บาย เดอะ เบย์

Singapore

ยูนิเวอร์แซล สตูดิโอ + FREE DAY

BEST SINGAPORE

รหัส : BT-SIN55 SQ

4 วัน | 3 คืน

UNIVERS



FLIGHT : SQ705

BKK **09:35** → SIN **13:05**

FLIGHT : SQ720

SIN **18:35** → BKK **20:00**



โปรแกรมเดินทาง

- สุวรรณภูมิ กรุงเทพฯ • สนามบินชางจี • อ่าวมารีน่า • เมอร์ไลออน • การ์ดेंส์ บาย เดอะ เบย์ • มารีน่า บาร์ราช • สะพานฮิลีซ • โชว์ Super Tree Grove Light Show
- ยูนิเวอร์แซล สตูดิโอ สิงคโปร์
- อิสระท่องเที่ยว 1 วัน (Free Day & No Service)
- วัดพระธาตุดีแจวแก้ว • น้ำพุแห่งความมั่งคั่ง • น้ำตกจีเวล • สนามบินชางจี • สุวรรณภูมิ กรุงเทพฯ

อาหาร : 4 มื้อ

เช้า กลางวัน เย็น



บนเครื่อง



บนเครื่อง

โรงแรม : 3 คืน

IBIS BUDGET SINGAPORE IMPERIAL
หรือเทียบเท่าระดับ 3 ดาว
มาตรฐานสิงคโปร์

IBIS BUDGET SINGAPORE IMPERIAL
หรือเทียบเท่าระดับ 3 ดาว
มาตรฐานสิงคโปร์

IBIS BUDGET SINGAPORE IMPERIAL
หรือเทียบเท่าระดับ 3 ดาว
มาตรฐานสิงคโปร์



Marrina Barrage



Fountain of Wealth



Gardens by the Bay

**น้ำหนัก
กระเป๋า**

25 kg.

โปรแกรมการเดินทาง 4 วัน 3 คืน : เดินทางโดยสายการบินสิงคโปร์แอร์ไลน์



BKK	→	SIN	SIN	→	BKK
เที่ยวบิน	ออก	ถึง	เที่ยวบิน	ออก	ถึง
SQ705	09.35	13.05	SQ720	18.35	20.00

วันแรก สุวรรณภูมิ กรุงเทพฯ • สนามบินชางจี • อ่าวมารีน่า • เมอร์ไลออน • การ์เด็นส์ บาย เดอะ เบย์ • มารีน่า บาร์ราจ • สะพานฮีลิคซ์ • โชว์ Super Tree Grove Light Show (บนเครื่อง/-/เย็น)

06.30 น. พร้อมกันที่ **สนามบินสุวรรณภูมิ อาคารผู้โดยสารขาออก ชั้น 4 ประตู 6 เคาน์เตอร์สายการบิน Singapore Airlines (SQ)** โดยมีเจ้าหน้าที่อำนวยความสะดวกแก่ทุกท่าน



หมายเหตุ

เนื่องจากตัวเครื่องบินของคณะเป็นตัวสุ่มระบบ **Random** ไม่สามารถล็อกที่นั่งได้ ที่นั่งอาจจะไม่ได้นั่งติดกัน และไม่สามารถเลือกช่วงที่นั่งบนเครื่องบินได้ในคณะ ซึ่งเป็นไปตามเงื่อนไขสายการบิน

09.35 น. ออกเดินทางสู่ **ประเทศสิงคโปร์** โดย **เที่ยวบินที่ SQ705** (รวมค่าอาหาร+เครื่องดื่มบนเครื่องขาไป-กลับ)
13.05 น. เดินทางถึง **สนามบินชางจี ประเทศสิงคโปร์** ผ่านพิธีการตรวจคนเข้าเมืองเป็นที่เรียบร้อยแล้ว **(เวลาท้องถิ่นที่สิงคโปร์ เร็วกว่าประเทศไทย 1 ชั่วโมง กรุณาปรับเวลาของท่านเพื่อความสะดวกในการนัดหมาย)**

จากนั้น

นำทุกท่านเดินทางสู่ **อ่าวมารีน่า** จุดศูนย์รวมแลนด์มาร์คสำคัญๆ ของประเทศสิงคโปร์ ย่านหรูที่เต็มไปด้วยตึกระฟ้า โรงแรมมีระดับ และยังเห็นศูนย์การค้าอันหรูหราอย่าง **มารีน่า เบย์ แซนด์** อาคารที่โดดเด่นด้วยเอกลักษณ์เรือลอยอยู่บนตึก 3 หลัง ถือเป็นจุดหมายปลายทางอันดับต้นๆ ที่ใครมาเยือนสิงคโปร์ต้องมาที่นี่ ภายในประกอบไปด้วยศูนย์อาหาร ศูนย์ประชุม พื้นที่จัดนิทรรศการ โรงภาพยนตร์ สถานบันเทิง ภัตตาคาร และร้านค้าต่างๆ **(ไม่รวมค่าขึ้นจุดชมวิว Marina Bay Sands SkyPark Observation Deck)** และนำท่านมายังไฮไลต์ที่ห้ามพลาดอีกหนึ่งอย่างคงหนีไม่พ้น การถ่ายรูปคู่กับเจ้าสิงโตพ่นน้ำ **เมอร์ไลออน** ที่ตั้งโดดเด่นอยู่บริเวณริมอ่าวมารีน่า หนึ่งในสัญลักษณ์แห่งประเทศสิงคโปร์



นำท่าน

เดินทางสู่ **Garden By The Bay** ที่มี **ต้นซูเปอร์ทรีที่แสนวิเศษ** ต้นไม้โครงเหล็กสีชมพูที่ตั้งตระหง่านอยู่ไม่ไกล เป็นสวนแนวตั้งที่ไม่ได้มีดีแค่ดีไซน์ที่โดดเด่นเท่านั้น เจ้าต้นไม้ยักษ์ยังเป็นแหล่งเก็บกักน้ำฝน ทำหน้าที่ผลิตพลังงานแสงอาทิตย์ และเป็นเครื่องระบายอากาศสำหรับเรือนกระจกของสวนแห่งนี้ มีความสูงเทียบเท่าตึก 8 - 16 ชั้นเลยทีเดียว ใครที่ไม่กลัวความสูงสามารถขึ้นไปเดินเล่นบนทางเดินลอยฟ้า **OCBC Skyway** ได้ ระยะทาง 128 เมตร เชื่อมระหว่างซูเปอร์ทรีสองต้น หรือสามารถชมวิวมุมสูงของสวนแห่งนี้ Super Tree Observatory ซึ่งอยู่บนจุดสูงสุดของซูเปอร์ทรีต้นที่สูงที่สุดในบรรดาซูเปอร์ทรีทั้ง 18 ต้น โดยอยู่สูงจากพื้นดิน 50 เมตร **(ไม่รวมค่าขึ้น OCBC Skyway)** สวนแห่งนี้จะแบ่งออกเป็น 3 ส่วน คือ สวนริมอ่าวทางใต้ สวนริมอ่าวทางตะวันออก และอ่าวกลาง แต่ละส่วนยังแบ่งออกเป็นสวนย่อยต่างๆ อีกหลายโซน



ไฮไลท์ของสวนแห่งนี้ คือ **Cloud Forest** ที่มี Cloud Mountain (ภูเขาสูงเทียมเมฆ) สูงตระหง่าน กว่า 35 เมตร ปกคลุมด้วยกล้วยไม้ เฟิร์น และสับปะรดสี ภายในมีน้ำตกในร่มที่สูงถึง 30 เมตร และ **Flower Dome** จำลองภูมิอากาศแบบแห้ง และเย็นของภูมิภาคต่าง ๆ เช่น แคลิฟอร์เนียและแอฟริกาใต้ ที่มีพืชพันธุ์มากกว่า 32,000 ต้น โดยประกอบด้วยพันธุ์พืชกว่า 160 ชนิด ทั้งสองโดมถูกบันทึกสถิติโดยโลกกินเนสส์ เมื่อปี 2015 ในฐานะเป็นเรือนกระจกติดแอร์ที่มีขนาดใหญ่ที่สุดในโลก **(ไม่รวมค่าเข้า Flower Dome + Cloud Forest)** และยังมีสวนที่เพิ่งเปิดใหม่ คือ **Floral Fantasy** เป็นโดมดอกไม้ และ 4D Theatre เป็นการผสมผสานกันสามส่วน คือดอกไม้ ศิลปะ และ เทคโนโลยี (4D ride) ซึ่งรวมดอกไม้มากมายเป็นแสนดอกมาไว้ที่นี่ ทำให้รู้สึกเหมือนอยู่ในดินแดนแห่งเทพนิยาย **(ไม่รวมค่าเข้า)**



นำท่าน

เช็คอินถ่ายรูป **มารีน่า บาร์ราจ (Marina Barrage)** ซึ่งตั้งอยู่บริเวณปากน้ำของร่องน้ำ Marina เป็นอ่างเก็บน้ำแห่งแรกใจกลางเมือง โดยมีลักษณะเป็นลานกว้าง เป็นสนามหญ้าอันกว้างๆ ที่มีเมืองสิงคโปร์เป็นแบล็คกราวด์อยู่ด้านหลังโดยสามารถเห็นทุกสถานที่ไฮไลท์ของสิงคโปร์ได้ภายในทีเดียว ไม่ว่าจะเป็น Marina Bay Sands, Gardens By The Bay และ Singapore Flyer



เย็น

๑๑ บริการอาหารเย็น ณ ภัตตาคาร เมนูยอดนิยม

“บักก๊าดเต๋” @ SONG FA



นำท่าน

ถ่ายรูปคู่สะพานรูปเกลียวคู่แห่งแรกของโลก **สะพานฮิลิกซ์** สะพานรูปทรงแปลกตาที่ทอดตัวข้ามผ่านอ่าวมารีน่า ซึ่งได้รับแรงบันดาลใจมาจากโครงสร้างดีเอ็นเอของมนุษย์ ตัวสะพานถูกคุมโทนด้วยสีฟ้าของกระจกตัดกับแสงอาทิตย์ดูสดใสในตอนกลางวัน ส่วนตอนกลางคืนตัวสะพานเหล็กที่ถูกบิดเป็นเกลียวนั้นจะถูกประไฟวิบวับสวยงามที่ถูกบิดเป็นเกลียวนั้นจะถูกประไฟวิบวับสวยงาม



20.00 น. ชมการแสดง **Super Tree Grove Light Show** เป็นการแสดงไฟที่เรียกว่า **OCBC Light and Sound Show** แต่ละช่วงเวลามีการแสดงหลากหลายอารมณ์ เริ่มต้นด้วยเสียงดนตรีไพเราะสุดแสนโรแมนติก พร้อมแสงไฟที่ค่อย ๆ เคลื่อนไหวตามเสียงเพลง สลับกับเสียงดนตรีสนุกสนานคึกคัก แสงไฟส่องประกายวิบวับเหมือนต้นไม้กำลังเต้นระบำให้เราได้รับชม สามารถนั่งชมการแสดงได้บริเวณโซน Supertree Grove

จากนั้น

พักที่ **IBIS BUDGET SINGAPORE IMPERIAL** หรือเทียบเท่าระดับ 3 ดาว มาตรฐานสิงคโปร์ (โรงแรมที่ระบุในรายการทัวร์เป็นเพียงโรงแรมที่นำเสนอเบื้องต้นเท่านั้น ซึ่งอาจมีการเปลี่ยนแปลงแต่โรงแรมที่เข้าพักจะเป็นโรงแรมระดับเทียบเท่ากัน)

วันที่สอง ยูนิเวอร์แซล สตูดิโอ สิงคโปร์

๑๐ (เช้า/-/-)

เช้า ๑๐ บริการอาหารเช้า ณ ห้องอาหารโรงแรม

นำท่าน เดินทางสู่เกาะ Sentosa ซึ่งเป็นที่ของ **สวนสนุกยูนิเวอร์แซล สตูดิโอ สิงคโปร์ Universal Studios Singapore (USS)** ตั้งอยู่ใน Resorts World Sentosa เป็นสวนสนุกในธีมหนังและการ์ตูนจากค่าย Universal Studios แห่งแรกของเอเชียตะวันออกเฉียงใต้ บนเกาะ Sentosa แหล่งรวมสถานที่เที่ยวและความบันเทิงเอาไว้ ซึ่งภายในสวนสนุกแห่งนี้เค้าได้รวบรวมเอามาทั้งธีมฉากและเครื่องเล่นเอาไว้เพียบ โดยแบ่งออกเป็นทั้งหมด 6 โซน คือ Hollywood, New York, Sci-Fi City, Ancient Egypt, The Lost World และ Far Far Away **(รวมบัตรเข้าสวนสนุกเท่านั้น แต่ไม่รวม Option เสริมเพิ่มเติม)**

The Lost World

CHARACTER MEET & GREETS

- ★ Jurassic Park
- ★ Rapids Adventure
- ★ Dino-Soarin'
- ★ Canopy Flyer
- ★ Baby Gilo's Naptime Tango
- ★ Hatchell Featuring Dr. Rodney
- ★ WaterWorld
- ★ Raptor Encounter with Blue
- ★ Raptor Encounter: Generations

Far Far Away

- ★ Huss In Boots' Giant Journey
- ★ Magic Potion Spin
- ★ Sheek 4-D Adventure
- ★ Enchanted Airway
- ★ Donkey LIVE
- ★ For Love Favours The Furry

CHARACTER MEET & GREETS

- ★ Happily Ever After
- ★ How To Train Your Dragon

Minion Land

- ★ Despicable Me Mission Mayhem
- ★ Maggie Bongo
- ★ Billy Beatty
- ★ Minion of Mission Mayhem

CHARACTER MEET & GREETS

- ★ Minion Dance Party
- ★ Tina & Lucy
- ★ Despicable Me Family Portrait

Hollywood

- ★ Pantages Hollywood Theater (Trolls Hug Tonic Jubilee)
- ★ Mel's Mintape

CHARACTER MEET & GREETS

- ★ Po and Master Tigress
- ★ Gobby's Dollhouse

Ancient Egypt

- ★ Revenge of the Mummy
- ★ Treasure Hunters
- ★ Sesame Street Goes Bollywood

CHARACTER MEET & GREETS

- ★ ASET Warrior
- ★ Anubis Guards
- ★ Egyptian Guards

Sci-Fi City

- ★ TRANSFORMERS: The Ride - The Ultimate 3D Battle
- ★ Accelerator
- ★ Battlostar Galactic: CYLON
- ★ Battlostar Galactic: HUMAN

CHARACTER MEET & GREET

- ★ TRANSFORMERS: Voices of Cybertron

New York

- ★ Lights, Camera, Action!
- ★ Sesame Street Spaghetti Space Chase
- ★ Rhythm Truck 2.0

SKIP THE REGULAR QUEUES

EXPRESS

Purchase through our official website, Guest Services, self-service Ticketing Kiosks and select stores throughout the park.

PARK RULES & REGULATIONS

- Threaten prohibition of use in vehicles
- No smoking, food or beverages are allowed
- No handling of any equipment
- Use of alcohol is not permitted within the park
- All signs are subject to change
- Universal Studios Singapore uses facial recognition technology for security purposes. We may use this technology to identify and track the movement of individuals within the park.
- Facial recognition technology is used for security purposes only.
- Universal Studios Singapore is not responsible for any loss of personal items.
- Universal Studios Singapore is not responsible for any loss of personal items.
- Universal Studios Singapore is not responsible for any loss of personal items.

Download the official Universal Studios Singapore app now!

Available on the App Store and Google Play

กลางวัน เพื่อความสะดวกในการเดินเที่ยวชม **อิสระอาหารตามอัธยาศัย**

Singapore

UNIVERSAL STUDIOS



SENTOSA



ZONE 1 : HOLLYWOOD



ZONE 2 : NEW YORK



ZONE 4 : ANCIENT EGYPT

ZONE 3 : SCI-FI CITY

ZONE 5 : THE LOST WORLD

ZONE 6 : ILLUMINATION'S MINION LAND



ZONE 7 : FAR FAR AWAY



S.E.A. AQUARIUM



ILLUMINATION'S
**minion
land**



หากต้องการถ่ายรูปกับแลนด์มาร์คของเกาะเซนโตซ่าอย่าง **ลูกโลก Universal Studio** สามารถแวะไปถ่ายรูปเป็นที่ระลึกได้ (โดยไม่มีค่าใช้จ่ายเพิ่มเติม) สำหรับนักท่องเที่ยวที่เข้าไปเล่นเครื่องเล่นภายในสวนสนุก ควรเตรียมขวดน้ำเปล่าขนาดเล็กติดตัวไปด้วย เพื่อใช้เติมน้ำดื่มจากจุดต่างๆ ที่มีให้บริการ นอกจากนี้ควรพกเสื้อกันฝนติดตัวไป เนื่องจากการเล่นเครื่องเล่นบางชิ้น อาจจะทำให้เปียกน้ำที่กระเซ็น



เย็น เพื่อความสะดวกในการเดินเที่ยวชม **อิสระอาหารตามอัธยาศัย**
จากนั้น พักที่ **IBIS BUDGET SINGAPORE IMPERIAL** หรือเทียบเท่าระดับ 3 ดาว มาตรฐานสิงคโปร์ (โรงแรมที่ระบุในรายการทัวร์เป็นเพียงโรงแรมที่นำเสนอเบื้องต้นเท่านั้น ซึ่งอาจมีการเปลี่ยนแปลงแต่โรงแรมที่เข้าพักจะเป็นโรงแรมระดับเทียบเท่ากัน)

วันที่สาม อิสระท่องเที่ยว 1 วัน (Free Day & No Service)

☉ (เช้า/-/-)

เช้า ☉ **บริการอาหารเช้า ณ ห้องอาหารโรงแรม**

อิสระท่องเที่ยวตามอัธยาศัย **(***ไม่มีรถและไกด์บริการ***)** อิสระท่องเที่ยวตามอัธยาศัย โดยสามารถสอบถามข้อมูลการเดินทางจากหัวหน้าทัวร์

แนะนำสถานที่ท่องเที่ยวที่น่าสนใจ

- ย่านลิตเติลอินเดีย (Little India) หนึ่งในย่านที่มีสีสันมากที่สุดในสิงคโปร์ ในย่านนี้จะพบเห็นศาสนสถานหลายแห่งทั้งวัดฮินดู วัดจีน มัสยิด และโบสถ์ต่างๆ ซึ่งสะท้อนให้เห็นถึงการผสมผสานของวัฒนธรรม อิ่มท้องด้วยอาหารมังสวิรัตแบบอินเดียใต้ ทันดูรีของอินเดียเหนือ และอาหารท้องถิ่น เช่น โรตีปราตา และเตหะห์ ตาริก (ชาชักแบบมาเลย์) ลองชิมชาชัก หรือชานมร้อนที่มีวิธีการชงที่น่าสนใจมาก
- ย่านท่าเรือคลาร์กควีย์ / ท่าเรือโบ้ทควีย์ (Clarke Quay & Boat Quay) ย่านริมน้ำที่ขึ้นชื่อว่าเป็นศูนย์กลางของการพบปะสังสรรค์ของชาวสิงคโปร์ สถานที่ฟังดนตรีสดก็น่าสนใจไม่น้อย อาจจะเริ่มต้นที่บาร์ Crazy Elephant ในย่าน Clarke Quay เพื่อฟังเพลงบลูส์ และปิดด้วย Cuba Libre Café & Bar เพื่อฟังดนตรีสไตล์ละติน หากต้องการเปลี่ยนบรรยากาศลองแวะไปที่ย่านแอนเซียงและคลับสตรีท (Ann Siang Hill & Club Street) ที่นี่เต็มไปด้วยบาร์และร้านอาหาร สถานที่ที่เป็นกันเองแห่งนี้ได้รับความนิยมในบรรดากลุ่มนักดื่มหลังเลิกงาน



- **สิงคโปร์ ฟลายเออร์ (Singapore Flyer)**
ชิงช้าขนาดใหญ่ที่ติดหนึ่งในชิงช้าที่ใหญ่ที่สุดในโลก หากนั่งชิงช้าสวรรค์นี้ในยามเย็นจะได้ชมวิวทิวทัศน์ของเมืองที่เต็มไปด้วยแสงไฟระยิบระยับ อีกทั้งการแสดงแสงเลเซอร์ตระการตาของ มารีน่า เบย์ แซนด์ อีกด้วย
- **วัดศรีมารีอัมมัน (Sri Mariamman Temple)**
วัดฮินดูที่เก่าแก่ที่สุดในสิงคโปร์ ทำหน้าที่เป็นศูนย์กลางชุมชนชาวฮินดู และได้รับการสร้างขึ้นเพื่ออุทิศให้แก่เจ้าแม่มารีอัมมัน สร้างขึ้นในรูปแบบสถาปัตยกรรมแบบดราวิเดียน ประดับตกแต่งด้วยรูปเทพเจ้าในศาสนาฮินดู และสัตว์ในตำนาน
- **วัดเทียนฮอกเกี้ยน (Thian Hock Keng Temple) หรือ “วัดแห่งความสุขบนสวรรค์”** เป็นวัดจีนที่เก่าแก่ที่สุดในสิงคโปร์ ตื่นตาตื่นใจไปกับสถาปัตยกรรมสไตล์ฝูเจี้ยนที่มีเอกลักษณ์ของวัด ซึ่งมีจุดเด่นต่างจากสถาปัตยกรรมอื่นตรงรูปปั้นมังกรและเทพเจ้าที่มีรายละเอียดมาก



จุดเช็คอินที่สายท่องเที่ยวเชิงอินสตาแกรมต้องไปโดน

- **MICA Building** อาคารหน้าตาสีรุ้งที่ถูกออกแบบในสไตล์ที่เรียกว่า นีโอคลาสสิก อาคารเก่าแก่หลังใหญ่ถูกนำมารีโนเวทใหม่ มีการทาสีที่บานหน้าต่างไม้ของอาคารด้วยสีสดๆ แตกต่างกันไป ตัวอาคารมีทั้งหมด 6 ชั้น แต่ละชั้นจะมีหน้าต่างเรียงรายในขนาด และรูปทรงต่างๆ กันจำนวน 927 บานด้วยกัน



- **The Hive หรือ ตึกติ่มชำ** ตึกที่ดีไซน์ได้ทันสมัยสุดๆ รูปหน้าตาออกไปทางเชิงใส่ติ่มชำวางซ้อนๆ กัน ภายในเป็นอาคารเรียนของนักศึกษา ซึ่งเป็นตึกที่ตั้งอยู่ภายใน Nanyang Technological University หรือ NTU ซึ่งเป็นมหาวิทยาลัยที่ใหญ่เป็นอันดับ 2 ของสิงคโปร์และดีที่สุดในอันดับต้น ๆ ของทวีปเอเชีย ติด 1 ใน 10 ของสถานที่ยอดเยี่ยมที่ต้องมาถ่ายลงอินสตาแกรมของสิงคโปร์
- **Future World: Where Art Meet Science** นิทรรศการศิลปะที่ผสมผสานกับเทคโนโลยีอินเตอร์แอคทีฟอย่างน่าประทับใจบนพื้นที่ 1,500 ตารางเมตร แบ่งออกเป็น 5 โซน ประกอบด้วย Nature, Town, Sanctuary, Park และ Space พบกับความมหัศจรรย์ในรูปแบบต่างๆ สนุกและตื่นเต้นกับงานศิลปะจนต้องร้องว้าว
- **Raffles Marina Lighthouse** หรือประภาคารราฟเฟิลมารีน่า แลนด์มาร์คชมวิวพระอาทิตย์ตกดินแห่งใหม่ ถ่ายรูปมุมสวยๆ ของท้องทะเล แชะภาพกับตัวประภาคารเป็นที่ระลึก พร้อมสัมผัสกับแสงยามเย็นได้ฟรีๆ
- **อุโมงค์ต้นไม้ฟอร์ทแคนนิง (Tree Tunnel)** ถือเป็นแลนด์มาร์คแห่งใหม่ และเป็นจุดถ่ายรูปสุดฮิปที่ชาวอินสตาแกรมทุกคนจะต้องมา ด้วยทั้งแสงทั้งมุมที่สุดแสนจะลงตัว จึงเป็นมุมมหาชนที่ทุกคนต้องมาโพสต์ทำอวดลงบนโลกโซเชียล

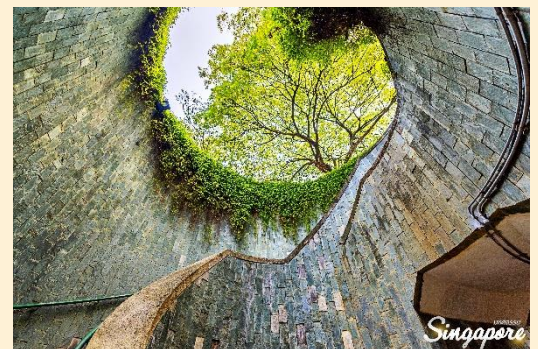

การเดินทางท่องเที่ยวโดยรถสาธารณะ

สิงคโปร์เป็นเกาะเล็กๆ สามารถเดินทางได้ง่ายโดยไม่ต้องกลัวหลงทาง ด้วยระบบระบบขนส่งมวลชนหลักของที่นี่ **SMRT (Singapore Mass Rapid Transit)** ใช้เรียกรวมทั้งระบบรถไฟฟ้าหลัก MRT รถไฟฟ้ารางเบา LRT รวมไปถึงรถโดยสารประจำทาง และรถแท็กซี่ ซึ่งมีอยู่ครอบคลุมทั่วทั้งเกาะสิงคโปร์ หรือโหลดแอปพลิเคชัน **Singapore Transport Maps** เพื่อให้การค้นหาง่ายยิ่งขึ้นไปอีก ในปัจจุบันประกอบด้วยรถไฟฟ้า MRT 6 สาย และรถไฟฟ้า LRT อีก 3 สาย ได้แก่

- **สายสีเขียว หรือ East West Line**
- **สายสีแดง หรือ North South Line**
- **สายสีม่วง หรือ North East Line**
- **สายสีส้ม หรือ Circle Line**
- **สายสีน้ำเงิน หรือ Downtown Line**
- **สายสีน้ำตาล หรือ Thomson East Coast Line**

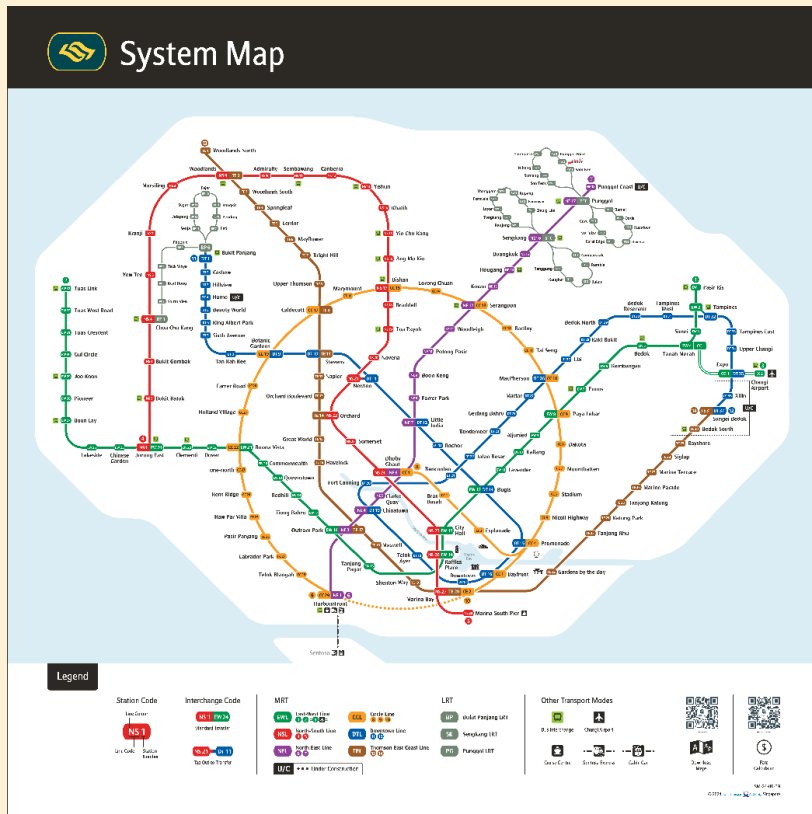

จากนั้น

พักที่ IBIS BUDGET SINGAPORE IMPERIAL หรือเทียบเท่าระดับ 3 ดาว มาตรฐานสิงคโปร์ (โรงแรมที่ระบุในรายการทัวร์เป็นเพียงโรงแรมที่นำเสนอเบื้องต้นเท่านั้น ซึ่งอาจมีการเปลี่ยนแปลงแต่โรงแรมที่เข้าพักจะเป็นโรงแรมระดับเทียบเท่ากัน)

วันที่สี่

วัดพระธาตุเขี้ยวแก้ว • น้ำพุแห่งความมั่งคั่ง • น้ำตกจีเวล • สนามบินชางจี •
สุวรรณภูมิ กรุงเทพฯ

๑๑ (เช้า/-/บนเครื่อง)

เช้า

๑๑ บริการอาหารเช้า ณ ห้องอาหารโรงแรม

จากนั้น

เดินทางไปสักการะพระบรมสารีริกธาตุ ณ **วัดพระธาตุเขี้ยวแก้ว** วัดสำคัญที่ตั้งอยู่ใจกลางย่านไชน่าทาวน์ มีความสวยงามอลังการตามรูปแบบสถาปัตยกรรมจีนสมัยราชวงศ์ถัง ซึ่งแสดงถึงจักรวาลตามคติพุทธ วัดพุทธที่งดงามแห่งนี้เป็นที่ประดิษฐานของพระสารีริกธาตุ และเอกสารอันเป็นภูมิปัญญาของพระพุทธเจ้า รวมทั้งยังเป็นสถานที่ๆ รวบรวมโบราณวัตถุที่ควรค่าแก่การเคารพสักการะ วัดพระเขี้ยวแก้วมีทั้งหมด 9 ชั้น แต่เปิดให้ชมเพียงบางชั้นเท่านั้น ซึ่งบริเวณชั้น 4 จะเป็นที่ประดิษฐานพระบรมสารีริกธาตุ ส่วนพระทันตธาตุซ้ายของพระพุทธเจ้า



กลางวัน

เพื่อความสะดวกในการเดินเที่ยวชม **อิสระอาหารตามอัธยาศัย**

นำท่าน

เดินทางสู่ **น้ำพุแห่งโชคโลก (ชั้นเทคซิติ)** สัญลักษณ์แห่งความมั่งคั่งร่ำรวยใจกลางเมืองสิงคโปร์ ถือเป็นจุดรับพลังฮวงจุ้ยที่ดีที่สุด ตั้งอยู่ที่ Suntec City กลุ่มอาคารที่สร้างตามหลักฮวงจุ้ยทุกประการ มีทั้งหมด 5 อาคาร เปรียบเสมือนนิ้วมือทั้งห้า และใจกลางฝ่ามือจะมีน้ำพุพวยพุ่งออกมา ซึ่งสายน้ำเปรียบเสมือนเงินที่อยู่ในกำมือ ได้รับการบันทึกจาก Guinness Book of Records ให้เป็นน้ำพุที่ใหญ่ที่สุดในโลกปี 1998 มีความสูงถึง 13.8 เมตร หากได้สัมผัสน้ำพุแห่งนี้ เชื่อกันว่าจะมีโชคโลก มั่งคั่ง ร่ำรวย รวมถึงโชคดีตลอดปีและตลอดไป



“ทริคในการขอพร .. นำมือขวาสัมผัสสายน้ำ และอธิษฐาน 1 ข้อ (ขอให้ตัวเอง) จากนั้นเดินวนตามเข็มนาฬิกา 3 รอบ เชื่อว่าคำอธิษฐานนั้นจะเป็นผลสำเร็จ”

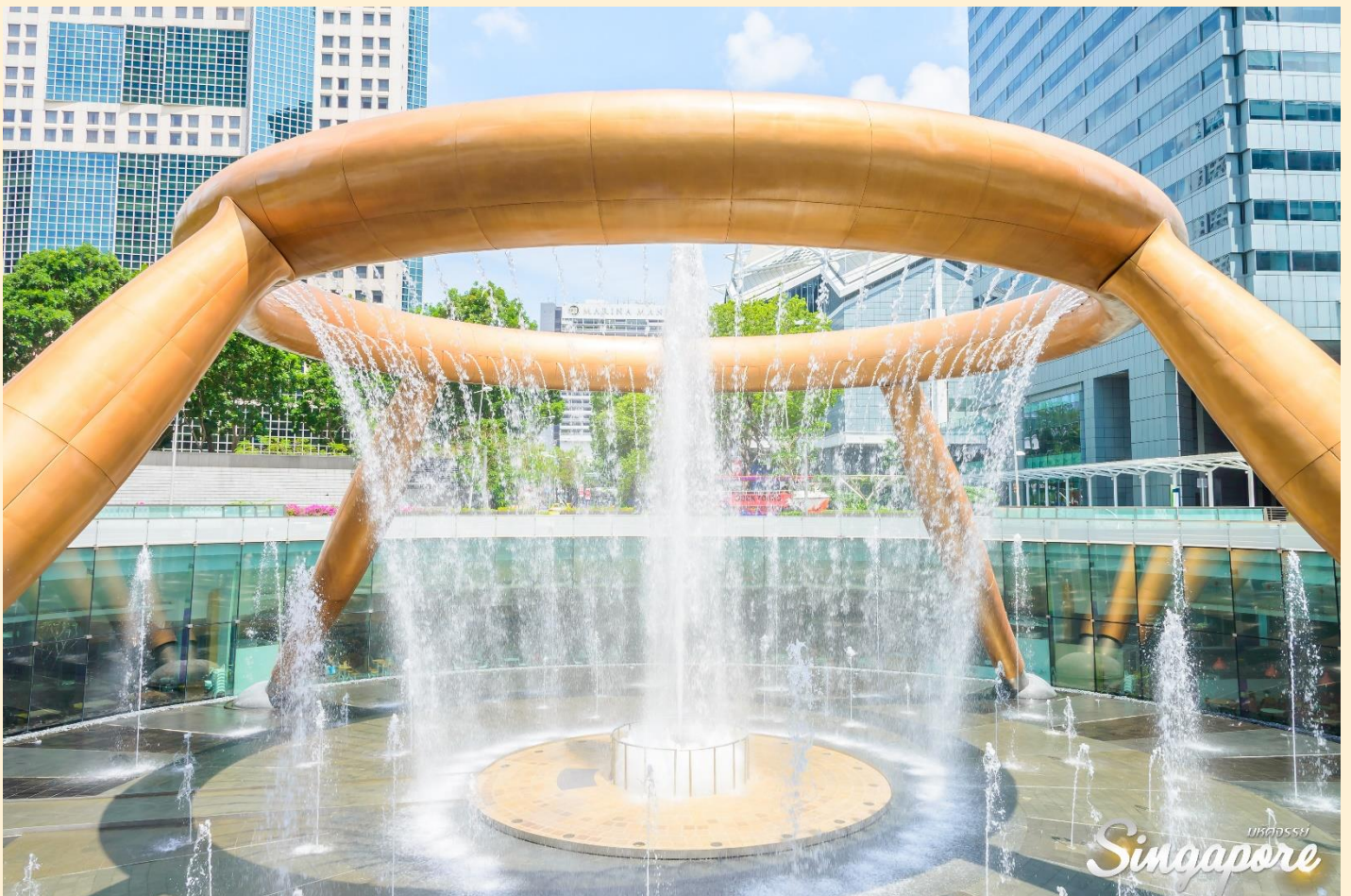

ได้เวลาสมควรนำท่านเดินทางสู่สวนบินซางจี



เยี่ยมชมน้ำตกอินดอร์ที่สูงที่สุดในโลก **น้ำตกจีเวล** ในสวนบินซางจีของสิงคโปร์ โดยตั้งอยู่ในอาคารแห่งใหม่ จีเวล ซางจี แอร์พอร์ต (Jewel Changi Airport) ภายในสร้างสวน และน้ำตกอินดอร์ขนาดใหญ่ The Rain Vortex มีความสูงถึง 130 ฟุต ซึ่งถือเป็นน้ำตกอินดอร์ที่สูงที่สุดในโลกไว้ในสวนบิน โดยใช้น้ำหมุนเวียน 50,000 ลิตร ลักษณะอาคารรูปทรงโดม ได้รับการออกแบบโดยกลุ่มสถาปนิกชั้นนำของโลก ผสมผสานผลงานทางศิลปะเข้ากับธรรมชาติได้อย่างลงตัว

18.35 น. ออกเดินทางสู่ **สวนบินสุวรรณภูมิ** โดย **เที่ยวบินที่ SQ720**

20.00 น. เดินทางถึงกรุงเทพฯ โดยสวัสดิภาพ พร้อมความประทับใจไม่รู้ลืม

อัตราค่าบริการและเงื่อนไขรายการท่องเที่ยว

วันเดินทาง	จำนวนต่อ กรุ๊ป	ผู้ใหญ่	เด็กไม่มีเตียง	พักเดี่ยว
22 – 25 ม.ค. 69	20+1	21,999	20,999	6,500
05 – 08 ก.พ. 69	20+1	22,999	21,999	6,500
26 ก.พ. – 01 มี.ค. 69	20+1	22,999	21,999	6,500
12 – 15 มี.ค. 69	20+1	22,999	21,999	6,500
26 – 29 มี.ค. 69	20+1	22,999	21,999	6,500
02 – 05 เม.ย. 69	20+1	23,999	22,999	6,500
11 – 14 เม.ย. 69 *วันสงกรานต์*	20+1	25,999	24,999	6,500
01 – 04 พ.ค. 69 *วันแรงงาน*	20+1	23,999	22,999	6,500
21 – 24 พ.ค. 69	20+1	22,999	21,999	6,500
30 พ.ค. – 02 มิ.ย. 69 *วันหยุดยาว*	20+1	23,999	22,999	6,500
31 พ.ค. – 03 มิ.ย. 69 *วันวิสาขบูชา*	20+1	23,999	22,999	6,500

***** ค่าทิปคนขับรถ และมัคคุเทศก์ท้องถิ่น ท่านละ 1,800 บาท/ทริป/ท่าน *****

**** ราคา INFANT (อายุไม่ถึง 2 ปี บริบูรณ์ ณ วันเดินทางกลับ) ท่านละ 6,000 บาท**

อัตราค่าธรรมเนียมทัวร์ และตั๋วเครื่องบินแล้ว **

*****จอยแล่นไม่รวมตั๋วเครื่องบินลดจากราคาทัวร์ 5,000 บาท/ท่าน*****

**** สำคัญโปรดอ่าน เนื่องจากห้องพักประเภท TRIPLE ROOM ในประเทศสิงคโปร์มีจำนวนจำกัด บางโรงแรมไม่มีห้องพักประเภทนี้ กรุณาลูกค้าเดินทาง 3 ท่าน (หรือมากกว่านั้น) ต้องชำระค่าพักเดี่ยวเพิ่มเติม หากต้องการห้องพักแบบ 3 ท่าน กรุณาทำการสอบถามทางบริษัทฯ ทุกครั้งก่อนทำการจอง ****

มาตรการการเดินทางเข้าสิงคโปร์สำหรับผู้เดินทางระยะสั้น

ตั้งแต่วันที่ 13 กุมภาพันธ์ 2566 นักท่องเที่ยวสามารถเดินทางเข้าประเทศสิงคโปร์ได้ โดยไม่จำเป็นต้องได้รับการอนุมัติการเข้าประเทศ ไม่ต้องตรวจ COVID-19 ก่อนออกและหลังเดินทาง รวมถึงไม่ต้องกักตัวและทำประกันการเดินทาง COVID-19 ** เงื่อนไขการเดินทางเข้าประเทศสิงคโปร์อาจจะมีการเปลี่ยนแปลง ขึ้นอยู่สถานการณ์และมาตรการของทางประเทศสิงคโปร์ **

มาตรการการเดินทางเข้าสิงคโปร์สำหรับผู้เดินทางระยะสั้น



ตั้งแต่วันที่ 13 กุมภาพันธ์ 2566 นักท่องเที่ยวสามารถเดินทางเข้าประเทศสิงคโปร์ได้ โดยไม่จำเป็นต้องได้รับการอนุมัติการเข้าประเทศ ไม่ต้องตรวจ COVID-19 ก่อนออกและหลังเดินทาง รวมถึงไม่ต้องกักตัวและทำประกันการเดินทาง COVID-19

****เงื่อนไขการเดินทางเข้าประเทศสิงคโปร์อาจจะมีการเปลี่ยนแปลง ขึ้นอยู่สถานการณ์ และมาตรการของทางประเทศสิงคโปร์****

อัตราค่าบริการรวม



- ตัวเครื่องบินชั้นประหยัด Economy Class ไป - กลับ พร้อมกระเป๋า
- ภาษีน้ำมันและภาษีตัวทุกชนิด (สงวนสิทธิ์เก็บเพิ่มหากสายการบินปรับขึ้นก่อนวันเดินทาง)
- ค่าระวางน้ำหนักกระเป๋าไม่เกิน 25 กก.ต่อ 1 ใบ (โหลดได้ท่านละ 1 ใบ) กระเป๋าถือขึ้นเครื่อง Hand Carry 7 กก.ต่อ 1 ใบ
- ที่พักโรงแรมตามรายการ ที่พักห้องละ 2-3 ท่าน (กรณีโรงแรมไม่มีห้องพักสำหรับ 3 ท่าน ลูกค้ำจะต้องเพิ่มเงินเป็นห้องพักห้องเดียว)
- มีอาหารตามรายการระบุ (สงวนสิทธิ์ในการสลับมือหรือเปลี่ยนแปลงเมนูอาหารตามสถานการณ์)
- ค่าน้ำดื่มบนรถวันละ 1 ขวด/ท่าน
- ค่าเข้าชมสถานที่ท่องเที่ยวตามรายการระบุ
- ค่ารถโค้ช รับ-ส่ง สถานที่ท่องเที่ยวตามรายการระบุ
- รวมภาษีมูลค่าเพิ่ม 7% ภาษีหัก ณ ที่จ่าย 3% (คิดเฉพาะค่าบริการ)
- ประกันอุบัติเหตุวงเงิน 1,000,000 บาท (เป็นไปเงื่อนไขตามกรมธรรม์)

เงื่อนไขประกันการเดินทาง ค่าประกันอุบัติเหตุ และค่ารักษาพยาบาล คู่คุ้มครองเฉพาะกรณีที่ได้รับอุบัติเหตุระหว่างการเดินทาง ไม่คุ้มครองถึงการสูญเสียทรัพย์สินส่วนตัว และไม่คุ้มครองโรคประจำตัวของผู้เดินทาง



หากสถานที่ท่องเที่ยวต่างๆ ในรายการมีการปิดโดยไม่แจ้งให้ทราบล่วงหน้าโดยเป็นการปฏิบัติการทางรัฐบาลหรือหน่วยงานในประเทศ ทางผู้จัดขอสงวนสิทธิ์ในการปรับและเปลี่ยนแปลงโปรแกรมตามความเหมาะสม ทั้งนี้ลูกค้าจะต้องยอมรับในเงื่อนไขดังกล่าวก่อนทำการจองทุกครั้ง

อัตราค่าบริการไม่รวม

- ✗ ค่าทำหนังสือเดินทางไทย และค่าธรรมเนียมสำหรับผู้ถือหนังสือเดินทางต่างชาติ
- ✗ ค่าธรรมเนียมวีซ่า สำหรับชาวต่างชาติที่ไม่ได้รับการงดเว้นวีซ่าเข้าประเทศสิงคโปร์
- ✗ ค่าน้ำหนักกระเป๋าเดินทางในกรณีที่เกิดเกินกว่าสายการบินกำหนด
- ✗ ค่าใช้จ่ายส่วนตัว อาทิ อาหาร และเครื่องดื่มที่สั่งเพิ่มพิเศษ โทรศัพท์ โทรสาร อินเทอร์เน็ต มินิบาร์ ซักรีด ที่ไม่ได้ระบุไว้ในรายการ
- ✗ ค่าใช้จ่ายอันเกิดจากความล่าช้าของสายการบิน อุบัติภัยทางธรรมชาติ การประท้วง การจลาจล การนัดหยุดงาน การถูกปฏิเสธไม่ให้ออกและเข้าเมืองจากเจ้าหน้าที่ตรวจคนเข้าเมือง เจ้าหน้าที่กรมแรงงานทั้งในเมืองไทยและต่างประเทศ ซึ่งอยู่นอกเหนือความควบคุมของบริษัทฯ
- ✗ หากหน่วยงานรัฐบาลไทย และ/หรือ สิงคโปร์มีการปรับเปลี่ยนข้อกำหนดเกี่ยวกับการกักตัวเพิ่มเติม และ/หรือ ขอเรียกตรวจโรคเพิ่มเติมทางผู้เดินทางจะต้องเป็นผู้รับผิดชอบค่าใช้จ่ายส่วนเกิน
- ✗ ค่าตรวจ RT-PCR ก่อนเดินทาง 72 ชั่วโมง หรือ ATK ก่อน 24 ชั่วโมง ก่อนเดินทางออกจากประเทศไทย พร้อมใบรับรองภาษาอังกฤษ (เงื่อนไขอาจจะมีการเปลี่ยนแปลง)
- ✗ ค่าที่พักในประเทศสิงคโปร์สำหรับกักตัว หากพบว่าติดเชื้อโควิด-19 ระหว่างเดินทางท่องเที่ยว
- ✗ ค่าทิปไกด์ท้องถิ่น พนักงานขับรถ ผู้ช่วยคนขับรถ 1,800 บาท / ทริป / ลูกทัวร์ 1 ท่าน (บังคับตามระเบียบธรรมเนียมของประเทศ)
- ✗ ค่าทิปหัวหน้าทัวร์ตามสันทนาการของทุกท่าน ไม่รวมในทิปไกด์ท้องถิ่นและคนขับรถ (ไม่บังคับทิป)

เงื่อนไขการสำรองที่นั่งและการยกเลิกทัวร์

การจองทัวร์

- กรุณาจองทัวร์ล่วงหน้า ก่อนการเดินทาง พร้อมชำระมัดจำ 6,000 บาท ส่วนที่เหลือชำระทันทีก่อนการเดินทางไม่น้อยกว่า 21 วัน มิฉะนั้นถือว่าท่านยกเลิกการเดินทางโดยอัตโนมัติ (ช่วงเทศกาลกรุณาชำระก่อนเดินทาง 30 วัน)

กรณียกเลิก : จอยกรุป

- ยกเลิกก่อนการเดินทาง 45 วันขึ้นไป บริษัทฯ จะคืนเงินมัดจำให้ทั้งหมด โดยหักค่าใช้จ่ายที่เกิดขึ้นจริง ยกเว้นในกรณีวันหยุดเทศกาล, วันหยุดนักขัตฤกษ์ ยกเลิกก่อนการเดินทาง 60 วัน จะคืนเงินมัดจำให้ทั้งหมด โดยหักค่าใช้จ่ายที่เกิดขึ้นจริง (ค่าใช้จ่ายที่เกิดขึ้นจริง อาทิเช่น ค่าตัวเครื่องบิน ค่าโรงแรม ฯลฯ)
- ยกเลิกการเดินทาง 45 วัน ก่อนการเดินทาง หักค่าทัวร์ 50% จากราคาขาย และหักค่าใช้จ่ายที่เกิดขึ้นจริงทั้งหมดไม่ว่ากรณีใดๆ ทั้งสิ้น (ค่าใช้จ่ายที่เกิดขึ้นจริง อาทิเช่น ค่าตัวเครื่องบิน ค่าโรงแรม ฯลฯ)
- ยกเลิกการเดินทาง 30 วัน ก่อนการเดินทาง บริษัทฯ ขอสงวนสิทธิ์เก็บเงินค่าทัวร์ทั้งหมดไม่ว่ากรณีใด ๆ ทั้งสิ้น

กรณียกเลิก : ตัดกรุป

- ยกเลิกหรือเลื่อนการเดินทางต้องทำก่อนการเดินทาง 60 วัน บริษัทฯจะคืนเงินมัดจำให้ทั้งหมด ยกเว้นในกรณีวันหยุดเทศกาล, วันหยุดนักขัตฤกษ์ ทางบริษัทฯขอสงวนสิทธิ์ยึดเงินมัดจำโดยไม่มีเงื่อนไขใดๆทั้งสิ้น
- ยกเลิกการเดินทางภายใน 60 วัน ทางบริษัทฯขอสงวนสิทธิ์ยึดเงินมัดจำโดยไม่มีเงื่อนไขใดๆทั้งสิ้น
- ยกเลิกการเดินทางหลังชำระเต็มจำนวน ทางบริษัทฯขอสงวนสิทธิ์เก็บเงินค่าทัวร์ทั้งหมดโดยไม่มีเงื่อนไขใดๆทั้งสิ้น

เงื่อนไขการสำรองที่นั่งและการยกเลิกทัวร์

กรณีเจ็บป่วย

- กรณีเจ็บป่วย จนไม่สามารถเดินทางได้ ซึ่งจะต้องมีใบรับรองแพทย์จากโรงพยาบาลรับรอง บริษัทฯ จะทำการเลื่อนการเดินทางของท่านไปยังคณะต่อไป แต่ทั้งนี้ท่านจะต้องเสียค่าใช้จ่ายที่ไม่สามารถยกเลิกหรือเลื่อนการเดินทางได้ตามความเป็นจริง
- ในกรณีเจ็บป่วยกะทันหันก่อนล่วงหน้าเพียง 7 วันทำการ ทางบริษัทฯ ขอสงวนสิทธิ์ในการคืนเงินทุกกรณี

เงื่อนไขอื่น ๆ

- บริษัทฯ ขอสงวนสิทธิ์ในการเก็บค่าใช้จ่ายทั้งหมด กรณีท่านยกเลิกการเดินทาง และมีผลทำให้คณะเดินทางไม่ครบตามจำนวนที่บริษัทฯ กำหนดไว้ (15 ท่านขึ้นไป) เนื่องจากเกิดความเสียหายต่อทางบริษัทและผู้เดินทางอื่นที่เดินทางในคณะเดียวกัน บริษัทฯ ต้องนำไปชำระค่าเสียหายต่างๆ ที่เกิดจากการยกเลิกของท่าน
- คณะผู้เดินทางจำนวน 15 ท่านขึ้นไป จึงออกเดินทาง ในกรณีที่มีผู้เดินทางไม่ถึง 15 ท่าน ขอสงวนสิทธิ์เลื่อนวันเดินทาง หรือยกเลิกการเดินทาง โดยทางบริษัทฯ จะแจ้งให้ท่านทราบล่วงหน้า 10 วันก่อนการเดินทาง
- กรณีใช้หนังสือเดินทางราชการ (เล่มน้ำเงิน) เดินทางเพื่อการท่องเที่ยวเกี่ยวกับคณะทัวร์ หากท่านถูกปฏิเสธในการเข้า - ออกประเทศใดๆ ก็ตามทางบริษัทฯ ขอสงวนสิทธิ์ไม่คืนค่าทัวร์ และรับผิดชอบใดๆ ทั้งสิ้น
- เมื่อท่านได้ชำระเงินมัดจำหรือทั้งหมด ทางบริษัทฯ จะถือว่าท่านรับทราบ และยอมรับในเงื่อนไขต่างๆ ของบริษัทฯ ที่ได้ระบุไว้ในรายการทัวร์ทั้งหมด

รายละเอียดห้องพักที่ประเทศสิงคโปร์

- 🚩 ห้องพักแต่ละโรงแรมอาจจะมีประเภทที่แตกต่างกัน ห้องพักเดี่ยว (Single) ห้องพักคู่ (Twin/Double) และห้องพักแบบ 3 ท่าน (Triple Room) ห้องพักแต่ละประเภทอาจจะไม่ติดกัน บางโรงแรมอาจไม่มีห้องพักแบบ 3 ท่าน อาจจะได้เป็น 1 เตียงใหญ่กับ 1 เตียงเสริม
- 🚩 โรงแรมในสิงคโปร์เป็นห้องที่มีขนาดกะทัดรัด บางโรงแรมแต่ละชั้นจะมีเพียงไม่กี่ห้อง ซึ่งในกรณีมาเป็นครอบครัวใหญ่ที่ต้องใช้หลายห้อง ห้องพักอาจจะไม่ติดกัน และอาจจะได้คนละชั้น บางโรงแรมอาจไม่มีลิฟต์ ซึ่งขึ้นอยู่กับการออกแบบของแต่ละโรงแรมนั้นๆ
- 🚩 เนื่องจากห้องพักประเภท Triple Room ในประเทศสิงคโปร์มีจำนวนจำกัด บางโรงแรมอาจไม่มีห้องพักประเภทนี้ ซึ่งอาจจะต้องชำระค่าพักเดี่ยวเพิ่มเติม กรุณาทำการสอบถามทางบริษัทฯ ทุกครั้งก่อนทำการจอง



กรณีที่ท่านต้องออกตัวภายใน เช่น (ตัวเครื่องบิน, ตัวรถทัวร์, ตัวรถไฟ) กรุณาสอบถามที่เจ้าหน้าที่ทุกครั้ง ก่อนทำการออกตัว เนื่องจากสายการบินอาจมีการปรับเปลี่ยนไฟล์บิน หรือเวลาบินโดยไม่ได้แจ้งให้ทราบล่วงหน้า ทางบริษัทฯ จะไม่รับผิดชอบใด ๆ ในกรณี ถ้าท่านออกตัวภายในโดยไม่แจ้งให้ทราบและหากไฟล์บินมีการปรับเปลี่ยนเวลาบินเพราะถือว่าท่านยอมรับในเงื่อนไขดังกล่าว

รายละเอียดเพิ่มเติม

- บริษัทฯ มีสิทธิ์ในการเปลี่ยนแปลงโปรแกรมทัวร์ในกรณีที่เกิดเหตุสุดวิสัยจนไม่อาจแก้ไขได้
- เที่ยวบิน ราคาและรายการท่องเที่ยว สามารถเปลี่ยนแปลงได้ตามความเหมาะสมโดยคำนึงถึงผลประโยชน์ของผู้เดินทางเป็นสำคัญ
- หนังสือเดินทางต้องมีอายุการใช้งานเหลือไม่น้อยกว่า 6 เดือน และบริษัทฯ รับเฉพาะผู้มีจุดประสงค์เดินทางเพื่อท่องเที่ยวเท่านั้น (หนังสือเดินทางต้องมีอายุเหลือใช้งานไม่น้อยกว่า 6 เดือน บริษัทฯ ไม่รับผิดชอบหากอายุเหลือไม่ถึงและไม่สามารถเดินทางได้)
- ทางบริษัทฯ จะไม่รับผิดชอบใดๆทั้งสิ้น หากเกิดความล่าช้าของสายการบิน,สายการบินยกเลิกบิน, การประท้วง, การนัดหยุดงาน, การก่อกวนจลาจลหรือกรณีท่านถูกปฏิเสธการเข้าหรือออกเมืองจากเจ้าหน้าที่ตรวจคนเข้าเมือง หรือ เจ้าหน้าที่กรมแรงงานทั้งจากไทย และต่างประเทศซึ่งอยู่นอกเหนือความรับผิดชอบของบริษัทฯหรือเหตุภัยพิบัติทางธรรมชาติ (ซึ่งลูกค้าจะต้องยอมรับในเงื่อนไขในกรณีที่เกิดเหตุสุดวิสัย ซึ่งอาจจะปรับเปลี่ยนโปรแกรมตามความเหมาะสม)
- ทางบริษัทฯ จะไม่รับผิดชอบใดๆทั้งสิ้น หากผู้เดินทางประสบเหตุสภาวะฉุกเฉินจากโรคประจำตัว ซึ่งไม่ได้เกิดจากอุบัติเหตุ ในรายการท่องเที่ยว (ซึ่งลูกค้าจะต้องยอมรับในเงื่อนไขในกรณีที่เกิดเหตุสุดวิสัย ซึ่งอยู่นอกเหนือความรับผิดชอบของบริษัทฯทัวร์)
- ทางบริษัทฯ จะไม่รับผิดชอบใดๆทั้งสิ้น หากท่านใช้บริการของทางบริษัทฯ ไม่ครบ อาทิ ไม่เที่ยวบางรายการ, ไม่ทานอาหารบางมื้อ, เพราะค่าใช้จ่ายทุกอย่างทางบริษัทฯ ได้ชำระค่าใช้จ่ายให้ตัวแทนต่างประเทศแบบเหมาจ่ายขาด ก่อนเดินทางเรียบร้อยแล้ว เป็นการชำระเหมาขาด
- ทางบริษัทฯ จะไม่รับผิดชอบใดๆทั้งสิ้น หากเกิดสิ่งของสูญหายจากการโจรกรรมและหรือเกิดอุบัติเหตุที่เกิดจากความประมาทของนักท่องเที่ยวเองหรือในกรณีที่กระเป๋าเกิดสูญหายหรือชำรุดจากสายการบิน
- กรณีที่การตรวจคนเข้าเมืองทั้งที่กรุงเทพฯและในต่างประเทศปฏิเสธมิให้เดินทางออกหรือเข้าประเทศที่ระบุไว้ในรายการเดินทาง บริษัทฯ ขอสงวนสิทธิ์ที่จะไม่คืนค่าบริการไม่ว่ากรณีใดๆทั้งสิ้น
- ตัวเครื่องบินเป็นตัวราคาพิเศษ กรณีที่ท่านไม่เดินทางพร้อมคณะไม่สามารถนำมาเลื่อนวันหรือคืนเงินและไม่สามารถเปลี่ยนชื่อได้ หากมีการปรับราคาบัตรโดยสารสูงขึ้น ตามอัตราค่าน้ำมันหรือค่าเงินแลกเปลี่ยน ทางบริษัท ขอสงวนสิทธิ์ปรับราคาตัวดังกล่าว
- เมื่อท่านตกลงชำระเงินไม่ว่าทั้งหมดหรือบางส่วนผ่านตัวแทนของบริษัทฯหรือชำระโดยตรงกับทางบริษัทฯ ทางบริษัทฯ จะถือว่าท่านได้ยอมรับในเงื่อนไขข้อตกลงต่างๆที่ได้ระบุไว้ข้างต้นนี้แล้วทั้งหมด
- กรุ๊ปที่เดินทางช่วงวันหยุดหรือเทศกาลที่ต้องกรันด์ติดจำกัดกับสายการบินหรือผ่านตัวแทนในประเทศหรือต่างประเทศ รวมถึงเที่ยวบินพิเศษ เช่น Charter Flight, Extra Flight จะไม่มีการคืนเงินมัดจำหรือค่าทัวร์ทั้งหมด
- ในกรณีของ PASSPORT นั้น จะต้องไม่มีการชำระ เบี้ยก้ำ การขีดเขียนรูปต่างๆหรือแม้กระทั่งตราปั๊มลายการ์ดตูน ที่ไม่ใช้การประทับตราอย่างเป็นทางการของตม. กรุณาตรวจสอบ PASSPORT ของท่านก่อนการเดินทางทุกครั้ง หาก ตม.ปฏิเสธการเข้า-ออกเมืองของท่าน ทางบริษัทฯ จะไม่รับผิดชอบใดๆทั้งสิ้น
- กรณีมี "คดีความ" ที่ไม่อนุญาตให้ท่านเดินทางออกนอกประเทศได้ โปรดทำการตรวจสอบก่อนการจองทัวร์ว่าท่านสามารถเดินทางออกนอกประเทศได้หรือไม่ ถ้าไม่สามารถเดินทางได้ ซึ่งเป็นสิ่งที่อยู่เหนือการควบคุมของบริษัทฯ ทางบริษัทฯ จะไม่รับผิดชอบใดๆทั้งสิ้น
- กรณี "หญิงตั้งครรภ์" ท่านจะต้องมีใบรับรองแพทย์ ระบุชัดเจนว่าสามารถเดินทางออกนอกประเทศได้ รวมถึงรายละเอียดอายุครรภ์ที่ชัดเจน สิ่งนี้อยู่เหนือการควบคุมของบริษัทฯ ทางบริษัทฯ จะไม่รับผิดชอบใดๆทั้งสิ้น
- ภาพที่ใช้เพื่อการโฆษณาเท่านั้น

****ก่อนตัดสินใจจองทัวร์ควรอ่านเงื่อนไขการเดินทางและรายการทัวร์อย่างละเอียดทุกหน้าอย่างถี่ถ้วน แล้วจะมัดจำเพื่อประโยชน์ของท่านเอง****