



บริษัทเฟซ ทราเวล แอนด์ ทัวร์

54/7 ซอยรามคำแหง 24/3 แขวงหัวหมาก เขตบางกะปิ กรุงเทพฯ 10240
Tel : 02-349-5705 ,085-396-3980,085-145-6705
E-mail : fez.travel@outlook.com www.feztravels.com



บริษัทท่องเที่ยวที่ไว้ใจได้เป็นสิ่งสำคัญที่ช่วยให้การเดินทางของคุณเป็นไปอย่างราบรื่นและปลอดภัย
บริการกรุ๊ปเหมา จอยทัวร์ กรุ๊ปส่วนตัว ตูจาน สัมมนาทั้งในและต่างประเทศ ทุกเส้นทาง

BJ-HIRO260410

KYUSHU SUNSHINE YAMAGUCHI HIROSHIMA KITA

ยามากุจิ | ฮิโรชิมา | คิตะ | ฟุกุโอกะ



10-16 เมษายน 2569

84,900

วันหยุดสงกรานต์

ชมซากุระ ณ สะพานคินโตคิโย
ศาลเจ้าอิสิกุชิมะ ศาลเจ้าเก๋ากะกาน้ำ



ไมโตโนสุมิอินาริ



TeamLab Fukuoka



อะตอมบิคมบอมบิโดม



ใส่กิโมโนชมวัดรุริโดจิ



ถ้ำอาคิโยชิโด



ออนเซ็น 2 คั้น



น.น.กระเป๋า 23 กก.



7Days 5Night

หมู่บ้านรอบปราสาทฮาจิ | นั่งเรือเฟอร์รี่สู่เกาะมียาจิมะ | สะพานคิมมุง | ตลาดปลาการาโตะ
สะพานสึโนะชิมะ | สวนสันติภาพ | ท่าเรือโมจิ | วัดนันโซอิน | พิพิธภัณฑ์ศิลปะดิจิทัล
OUTLETS KITAKYUSHU | ช้อปปิ้งเกินจิน

HIGHLIGHT



ศาลเจ้าโมโตโนะสุมิ อินาริ



ถ้ำอากิโยซึได



สะพานคินไตคิโย



อะตอมมิคบอมบ์โดม



นั่งเรือเฟอร์รี่สู่เกาะมียาจิมะ



ชมวัดรุริโดจิ(ใส่กิโมโน)



วัดนันโซอิน



พิพิธภัณฑ์ศิลปะดิจิทัล

THAI สายการบินไทย บริการทุกระดับประทับใจ FULL SERVICE

TG 648 (00.05)

TG 648 (08.00)

TG 649 (11.35)

TG 649 (14.55)

BKK **ขาไป** **FUK**
กรุงเทพฯ ฟุกุโอกะ

FUK **ขากลับ** **BKK**
ฟุกุโอกะ กรุงเทพฯ



พิเศษพักเมืองออนเซนชั้นชื่อ
2 เมือง
NAGATO ONSEN & YUDA ONSEN

CHUGOKU & KUKYUSHU

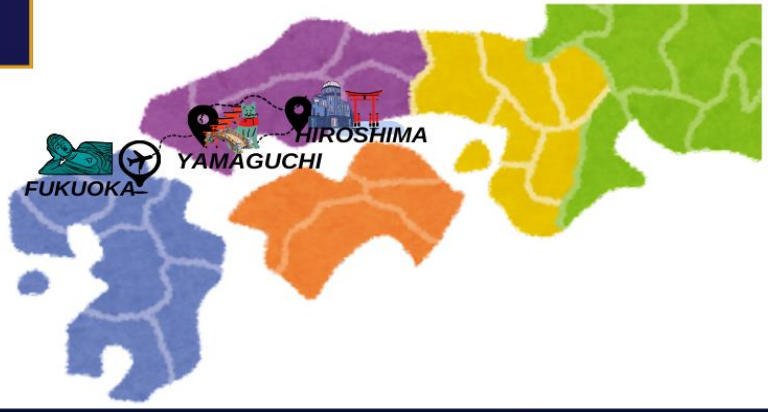

★ ★ ★
RECOMMENDED

เมนูท้องถิ่นขึ้นชื่อ
"เซตหอยนางรมอิโรชิมะ"

บุฟเฟ่ต์
ซาบุสโตลล์ญี่ปุ่น

มือพิเศษ LUXURY
"เทปียากิพรีเมียม"

- ออนเซน 2 คั้น
- น้ำดื่มฟรี วันละ 1ขวด
- น้ำหนัก 23 กก
- บิน ฟลูเซอร์วิส
- 15 วัน ออกเดินทาง
- ★★★★ 4 ดาว มาตรฐานญี่ปุ่น
- HOTEL พักใจกลาง แหล่งช้อปปิ้ง
- ไม่บังคับ ทีวี
- SIZE โชตกรุป 20 ท่าน
- ไม่หลง ร้านช้อปปิ้ง

กำหนดการเดินทาง	ผู้ใหญ่พักห้องละ 2-3 ท่าน	เด็กมีเตียงพักกับ ผู้ใหญ่ 1-2 ท่าน [อายุ 8-12 ปี]	เด็กไม่มีเตียงพัก กับผู้ใหญ่ 2 ท่าน [อายุ 2-7 ปี]	พักเดี่ยว เพิ่ม	JOINLAND
10-16 เม.ย. 2569 หยุดเทศกาลสงกรานต์	84,900.-	81,900.-	77,900.-	10,900.-	61,900.-

วันที่	โปรแกรมการเดินทาง	เช้า	บ่าย	ค่ำ	โรงแรม
1	กรุงเทพฯ-สนามบินสุวรรณภูมิ	-	-	-	-
2	สนามบินฟุกุโอกะ(คิวชู)-เมืองยามากุจิ-สะพานคัมมง- ตลาดปลาคาราโตะ -สะพานสึโนะชิมะ-ศาลเจ้าโมโตโนสุมิ อินาริ -แช่น้ำแร่	✈	L	H	YUMAMURA BEKKAN NAGATO ONSEN 
3	หมู่บ้านรอบปราสาทฮาจิ -ขับรถผ่านชมเส้นทางUNSEEN ฮาจิโยชิได-ถ้ำฮาจิโยชิได-สะพานคินไตคิยว	B	L	D	ANA CROWNE PLAZA HIROSHIMA HOTEL ★★★★
4	เมืองฮิโรชิม่า-อะตอมมิคบอมบ์โดม-สวนสันติภาพและ พิพิธภัณฑ์สงคราม -นั่งเรือเฟอร์รี่สู่เกาะมียาจิมะ-ศาล เจ้าอิทซึกุชิม่า-แช่น้ำแร่	B	L	H	OYADO ONN YUDA ONSEN HOTEL 
5	ไซโคเทเมืองยามากุจิ(แต่งชุดกิโมโน) -ชมวัดรุริโคจิ-ฟุกุโ กะ-ท่าเรือโมจิโกะ-OUTLETS KITAKYUSHU	B	L	D	JAL CITY TENJIN FUKUOKA HOTEL ★★★★
6	วัดนันโซอิน - พิพิธภัณฑ์ศิลปะทิมแลปดิจิตอล-ช้อปปิ้ง เห็นเงิน	B	X	X	JAL CITY TENJIN FUKUOKA HOTEL ★★★★
7	สนามบินฟุกุโอกะ(คิวชู)-กรุงเทพฯ	B	✈		

วันที่หนึ่ง : กรุงเทพฯ – สนามบินสุวรรณภูมิ

20.30 น. นัดหมายพบกันที่สนามบินสุวรรณภูมิ ประตูหมายเลข 2 เคาน์เตอร์ C สายการบินไทย

จุดนัดพบ **ป้ายบริษัททัวร์** เจ้าหน้าที่บริการช่วยเหลือสัมภาระและกระเป๋าเดินทาง

เที่ยวบินขาไป TG 648 BKK-FUK 00.05-08.00

เที่ยวบินขากลับ TG 649 FUK-BKK 11.35-14.55

**** การจัดที่นั่งของกรุ๊ปเป็นไปตามเงื่อนไขของสายการบิน ทางทัวร์ไม่สามารถจัดที่นั่งได้ ****

**** บริการท่านด้วยอาหารแบบ FULL SERVICE โหลดสัมภาระรวม น้ำหนักท่านละ 23 กิโล****



*****สำคัญสำหรับการจองทัวร์ สำหรับอาหารทุกมื้อรบกวนทุกท่านในคณะโปรดระบุรายบุคคลว่าไม่ทานเนื้อวัว / เนื้อหมู / ปลาดิบ / มังสวิรัต / หรือแพ้อาหารประเภทใดบ้าง มีผลต่อการจัดอาหารให้ในบางมื้อที่เป็นอาหารท้องถิ่นที่ไม่สามารถเปลี่ยนแปลงหน้างานได้ *****

วันที่สอง : สนามบินฟุกุโอกะ(คิวชู) – เมืองยามากุจิ – สะพานคัมมิง – ตลาดปลาคาราโตะ – สะพานสีโนะชิมะ – ศาลเจ้าโมโตโนสุมิ อินาริ – แชน้ำแร่

00.05 น. ออกเดินทางสู่สนามบินฟุกุโอกะ เที่ยวบิน TG 648 สายการบินไทย

08.00 น. ถึง สนามบินฟุกุโอกะ ประเทศญี่ปุ่น นำท่านผ่านตรวจคนเข้าเมืองเป็นที่เรียบร้อย

ใช้เวลาประมาณ 1 ชม 20 นาที (91.5 กม.) สะพานคัมมิง สะพานแขวนที่เป็นสัญลักษณ์ของช่องแคบคัมมิงซึ่งเชื่อมเขตโมจิ อ.คิตะคิวชูและอ.ชิโมะโนะเซกิ จังหวัดยามากุจิเอาไว้ ความยาวทั้งหมด 1.068 เมตร ในตอนที่เปิดเส้นทางเมื่อปี 1973 นั้นเป็นที่น่าภาคภูมิใจว่ามีความยาวเป็นอันดับหนึ่งของซีโลก ตะวันออก การให้สีเทาเขียวที่ค้ำนึ่งถึงเรื่องทิวทัศน์ดูเข้ากันได้อย่างงดงามกับทะเลสีน้ำเงินโดยรอบและสีเขียวของแมกไม้ เมื่อมองเสาค้ำสะพานในระยะใกล้ลงมาจาก "ทางเดินคันโจยูโฮโต" ที่เมะคาริฝั่งโมจิ หรือชมทัศนียภาพแบบพาโนรามาจาก "ภูเขาสีโนะยามะ" ฝั่งชิโมะโนะเซกิ ก็จะมองเห็นสภาพหลากหลายขึ้นอยู่กับมุมมอง ยามกลางวันจะถูกแต่งแต้มสีส้มด้วยไฟประดับจึงเปลิดเปลิบกับบรรยากาศที่แสนโรแมนติกได้



ใช้เวลาประมาณ 20 นาที (8.6 กม.) ตลาดคาราโตะ (Karato Market) เป็นตลาดปลาญี่ปุ่นชื่อดังขนาดใหญ่ที่อุดมสมบูรณ์ไปด้วยสัตว์น้ำ และมีวิวทิวทัศน์ที่สวยงาม ตลาดแห่งนี้จึงเป็นที่นิยมของคนท้องถิ่นที่จะมาซื้ออาหารทะเลและทานซูชิสดใหม่ในราคาที่ย่อมเยา ไฮไลท์ที่คนนิยมมาทานกันคือ ปลาปักเป้า เมนูอาหารสุดพิเศษของท้องถิ่น เสิร์ฟโดยนำเนื้อปลามาสไลด์บาง ๆ ด้วยรสชาติที่ต้องไปลองสักครั้งแล้วจะติดใจ สมกับฉายาเมืองแห่งปลาปักเป้า



กลางวัน รับประทาน อาหารกลางวัน ณ ร้านอาหารญี่ปุ่น

ใช้เวลาประมาณ 1 ชม 20 นาที (52.3 กม.) สะพานทสึโนะชิมะโอฮาชิ สะพานทอดข้ามทะเลสีฟ้าคราม สู่รีสอร์ทริมทะเลอากาศแจ่มใส โดยภาพของสะพานแห่งนี้และทิวทัศน์อันงดงามโดยรอบถูกนำไปใช้ประกอบในสื่อโฆษณาทีวีจำนวนมาก



ใช้เวลาประมาณ 40 นาที (26.9 กม.) ศาลเจ้าโมโตโนะสุมิอินาริ มีชื่อเสียงในเรื่องเสาโทริอิสีแดง และยังเป็นที่ยู่อักกันดีว่ามีกล่องรับเงินบริจาคสุดท้าทายให้คุณโยนเหรียญทำบุญอีกด้วย **จุดที่โดดเด่นน่าประทับใจที่สุดของศาลเจ้าแห่งนี้เห็นจะเป็นเสาโทริอิ 123 ต้น**ที่ตั้งเรียงรายเป็นระยะทางกว่า 100 เมตร (328 ฟุต) นักท่องเที่ยวที่มาเยือนนิยมเดินใต้เสาโทริอิที่ทอดยาวคล้ายอุโมงค์กลางอริษฐานเกี่ยวกับเรื่องต่างๆ เช่น ขอให้ประกอบธุรกิจสำเร็จ ขอให้เดินทางปลอดภัย เป็นต้น ว่ากันว่าเทพเจ้าสามารถช่วยให้คำขอต่างๆ เป็นจริงได้ซึ่งรวมไปถึงการขอให้พบเนื้อคู่ และการมีบุตร อีกสิ่งที่น่าสนใจคือ จุดที่ตั้งกล่องรับ

เงินบริจาค ซึ่งปกติจะวางไว้ที่พื้น แต่ที่ศาลเจ้านี้กลับนำไปติดไว้ตรงส่วนบนของเสาโทริอิซึ่งตั้งอยู่หน้าทางเข้าศาลเจ้า ว่ากันว่าหากคุณสามารถโยนเหรียญลงกล่องทำบุญได้คำอธิษฐานของคุณจะเป็นจริง



ใช้เวลาประมาณ 50 นาที (40.4 กม.)

ค่า **รับประทานอาหารค่ำ ณ ห้องอาหารของโรงแรม**



เข้าพัก ณ โรงแรม YUMAMURA BEKKAN NAGATO ONSEN  แช่น้ำแร่

หลังจากรับประทานอาหารให้ท่านได้ผ่อนคลาย ความเมื่อยล้ากับการแช่ออนเซนตามอัยาศัย

****กรณีพักออนเซนบริเวณลูกค้าแจ้งล่วงหน้าหากไม่สามารถนอนพื้นทาทามิได้ หรือต้องการริเควสเตียง เนื่องจากที่พักออนเซนส่วนใหญ่เป็นแบบพื้น และบางโรงแรมหากต้องการริเควสเตียงอาจมีค่าใช้จ่ายเพิ่มเติม****



วันที่สาม : หมู่บ้านรอบปราสาทฮาจิ – ขับรถผ่านชมเส้นทางUNSEENอากิโยชิโด – ถ้ำอากิโยชิโด – สะพานคินไตเคียว

เช้า รับประทาน อาหารเช้า ณ ห้องอาหารของโรงแรม

ใช้เวลาประมาณ 10 นาที (3.6 กม.) ‘หมู่บ้านรอบปราสาทฮาจิ Hagi Castle Town’ หมู่บ้านรอบปราสาทฮาจิที่เรียกว่าเป็นพื้นที่ของชนชั้นสูง เปี่ยมไปด้วยเสน่ห์ของระบบศักดินายุคเก่าแก่ เมืองแห่งผู้กล้าที่ UNESCO ได้ขึ้นทะเบียนเป็นมรดกโลก ท่ามกลางความเงียบสงบและสถาปัตยกรรมที่เหมือนพาย้อนเวลา เขายังมีคาเฟ่ ร้านขนมน่ารัก ๆ ที่เข้ากับยุคสมัยมาเติมสีสันให้กับเราด้วย



กลางวัน รับประทาน อาหารกลางวัน ณ ร้านอาหารญี่ปุ่น

ใช้เวลาประมาณ 45 นาที (34.1 กม.) ขับรถผ่านชมเส้นทางอุทยานแห่งชาติอากิโยชิโด โดดเด่นด้วยเรื่องภูมิประเทศแบบคาสต์ (Karst Topography) ในชั้นใต้ดินของอุทยานยังมีถ้ำหินปูนมากกว่า 400 ถ้ำเลยทีเดียว มีถ้ำขนาดใหญ่ที่สุดคือ ถ้ำอะกิโยชิโด (Akiyoshido) นอกจากนี้บริเวณรอบๆ ก็ยังมีพิพิธภัณฑท์ให้คุณได้เยี่ยมชมอีกด้วย อุทยานที่เต็มไปด้วยเนินเขาเขียวขจีที่แสนจะกว้างใหญ่ อากาศที่สุดแสนจะบริสุทธิ์



ใช้เวลาประมาณ 1 ชม 30 นาที (116 กม.) เมืองยามางุจิ ชม สะพานคินไตเคียว (Kintaikyō) สะพานไม้ที่สวยงามติดอันดับ 1 ใน 3 ของญี่ปุ่นมีลักษณะเป็นสะพานไม้ 5 โค้ง กว้าง 5 เมตร ความยาว 193.3 เมตร และได้รับการขึ้นทะเบียนเป็นสมบัติทางวัฒนธรรมของประเทศญี่ปุ่นอีกด้วย สะพานนี้มีความสวยงามอยู่ในตัวของมันเอง และเมื่อยิ่งได้ชมไปพร้อมกับทัศนียภาพโดยรอบที่เปลี่ยนไปตามฤดูกาลทั้ง 4 ฤดูแล้ว ก็ยังมี

ความสวยงามงดงามอย่างมากเลยทีเดียว พอข้ามสะพานไปจะเจอเข้ากับร้านที่ชื่อว่า “มุซาชิ” ซึ่งไม่ควรพลาดเด็ดขาด เพราะว่าที่ร้าน “มุซาชิ” นี้มีซอฟท์ครีมให้ลิ้มลองมากกว่า 100 รสชาติ



ใช้เวลาประมาณ 50 นาที (48.3 กม.)

ค่า รับประทานอาหารค่ำ ณ ร้านอาหารญี่ปุ่น



เข้าพัก ณ โรงแรม ANA CROWNE PLAZA HIROSHIMA HOTEL ★★★★★



วันที่สี่ : เมืองฮิโรชิม่า – อะตอมมิคบอมบ์โดม – สวนสันติภาพและพิพิธภัณฑ์สงคราม –
นั่งเรือเฟอร์รี่สู่เกาะมิยาจิมะ – ศาลเจ้าอิทซึกุชิม่า – แชนน้ำแร่

เช้า รับประทาน อาหารเช้า ณ ห้องอาหารของโรงแรม

ใช้เวลาประมาณ 10 นาที (1.3 กม.) เมืองฮิโรชิมา เมืองที่ถูกทำลายในสมัยสงครามโลกครั้งที่ 2 เทียวชม อะตอมมิคบอมบ์โดม สวนสันติภาพ และ พิพิธภัณฑสถาน ซึ่ง เป็นสถานที่แสดงซากคอนกรีตที่เหลือจากการถูกระเบิด โจมตีทางอากาศ เป็นสถานที่ที่เป็นจุดศูนย์กลางระเบิด ที่โดนถล่ม ณ วันที่ 6 สิงหาคม 1945 ซึ่งสถานที่แห่งนี้ ได้รับการขึ้นทะเบียนจากองค์การ UNESCO ให้เป็นมรดกโลก และเมืองนี้ยังมีเรื่องราวของเด็กหญิงซาดาโกะและนกกระเรียนกระดาษพันตัวอนุสาวรีย์ของเธอตั้งอยู่ที่นี้เช่นเดียวกัน



กลางวัน รับประทาน อาหารกลางวัน ณ ร้านอาหารญี่ปุ่น

ใช้เวลาประมาณ 1 ชม 10 นาที (27.2 กม.) นั่งเรือเฟอร์รี่เพื่อข้ามสู่เกาะมียาจิม่า สถานที่ที่ได้รับยกย่องว่ามีทิวทัศน์สวยที่สุด 1 ใน 3 ของญี่ปุ่น และประตูลีแดงกลางน้ำ “โอะโทริอิ” อันเลื่องชื่อ ศาลเจ้าอิทซึกุชิม่า ศาลเจ้าศักดิ์สิทธิ์ที่สร้างคร่อมทั้งบนบกและในทะเล สันนิษฐานว่าสร้างขึ้นในปี พ.ศ. 1136 เพื่อบูชาเทวีแห่งท้องทะเลซึ่งเป็นธิดาสามองค์ของอะมะเทระสุเทวี ในขณะที่น้ำขึ้นเต็มที่นั่นศาลเจ้าจะเหมือนเรือขนาดยักษ์ที่ลอยน้ำอยู่ ศาลเจ้าแห่งนี้ได้รับการขึ้นทะเบียนเป็นมรดกโลกในปี พ.ศ. 2539 และรัฐบาลญี่ปุ่นได้ยกฐานะให้เป็นสมบัติประจำชาติ



ใช้เวลาประมาณ 2 ชม 30 นาที (120 กม.)

ค่ำ รับประทาน อาหารเย็น ณ ห้องอาหารโรงแรม



เข้าพัก ณ โรงแรม OYADO ONN YUDA ONSEN HOTEL



แช่น้ำแร่

หลังจากรับประทานอาหารให้ท่านได้ผ่อนคลาย ความเมื่อยล้ากับการแช่ออนเซนตามอัยาศัย

****กรณีพักออนเซนครบถ้วนลูกค้าแจ้งล่วงหน้าหากไม่สามารถนอนพื้นทาทามิได้ หรือต้องการริเคสเตียง เนื่องจากที่พักออนเซนส่วนใหญ่เป็นแบบพื้น และบางโรงแรมหากต้องการริเคสเตียงอาจมีค่าใช้จ่ายเพิ่มเติม****

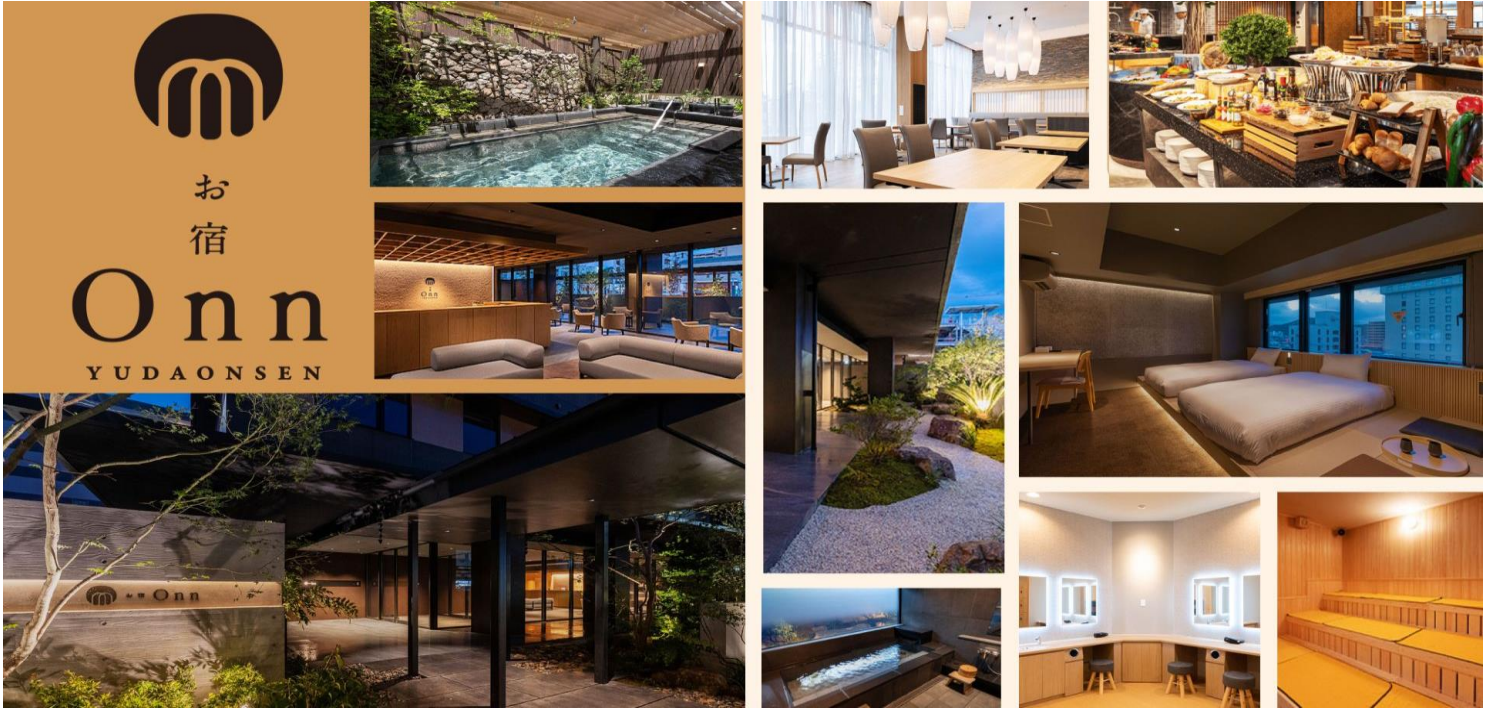

วันที่ทำ : ไชโคเทเมืองยามากุจิ(แต่งชุดกิโมโน) – ชมวัดรูริโคจิ – ฟุกุโอกะ – ท่าเรือโมจิ –
THE OUTLETS KITAKYUSHU

เช้า รับประทานอาหารเช้า ณ ห้องอาหารของโรงแรม

ใช้เวลาประมาณ 10 นาที (4.3 กม.) ไชโคเทเมืองยามากุจิ เป็นศูนย์ชุมชมของเมืองยามากุจิที่ถูกบูรณะขึ้นมาจากโครงสร้างของ “ร้านอาหารไชโคเท” ที่มีประวัติศาสตร์อันเก่าแก่ นอกจากสิ่งปลูกสร้างที่มีคุณค่าทางประวัติศาสตร์เต็มไปด้วยกลิ่นอายของบรรยากาศแบบญี่ปุ่น คุณยังสามารถสัมผัสประสบการณ์ใส่ชุดกิโมโนได้ที่นี้อีกด้วย



ใช้เวลาประมาณ 5 นาที (1 กม.) วัดรุริโคจิ อีกสถานที่ที่ไม่ควรพลาดเพราะวัดพุทธแห่งนี้มีเจดีย์ที่ขึ้นชื่อว่าสวยงามและยิ่งใหญ่ติดอันดับ 1 ใน 3 ของญี่ปุ่น เจดีย์ 5 ชั้น สถาปัตยกรรมสมัยก่อนที่นำหลงไหล แถมสวนเขียวขจีรอบข้างยังทำให้เจดีย์นี้ดูงดงามมากขึ้นไปอีก



กลางวัน รับประทาน อาหารกลางวัน ณ ร้านอาหารญี่ปุ่น

ใช้เวลาประมาณ 1 ชม 10 นาที (76.9 กม.) ท่าเรือโมจิโกะ เมืองท่าที่พาออกเดินทางไปสัมผัสอดีตแสนโรแมนติกของคิวชู โดยที่เมืองนี้เป็นจุดเชื่อมต่อระหว่างเกาะคิวชูและเกาะฮอนชูผ่านทางช่องแคบคัมมิง ซึ่งบริเวณใกล้กันนั้นเป็นที่ตั้งของเมืองท่า (Moji Port) ที่เคยรุ่งเรืองมาตั้งแต่สมัยเมจิตอนต้น โดยปัจจุบันมีการพัฒนาและปรับปรุงพื้นที่แต่ยังคงอนุรักษ์ตึกเก่าสไตล์ยุโรปให้มีความน่าสนใจและดึงดูดผู้คนจากทั่วโลก ภายใต้ชื่อ **Mojiko Retro** นั่นเอง



ใช้เวลาประมาณ 30 นาที (25.9 กม.) OUTLETS KITAKYUSHU เอาท์เล็ทใหญ่ที่สุดในคิวชูเป็นแหล่งช้อปปิ้งที่ครบครัน เดินทางสะดวกสบาย เป็นลักษณะของห้างเปิดใหม่ที่มีขนาดใหญ่แบ่งสถานที่ต่างๆออกเป็นหลายโซนให้นักท่องเที่ยวได้เดินเที่ยวชมและ Shopping เป็นแหล่งรวมสินค้ามากมาย รวมไปถึงสินค้าแบรนด์ดัง พร้อมทั้งยังมีร้านอาหารแสนอร่อยใน fukuoka ที่ขึ้นชื่อให้นักท่องเที่ยวได้เลือกรับประทานมากมาย



ค่ำ รับประทาน อาหารค่ำ ณ ร้านอาหารญี่ปุ่น



เข้าพัก ณ โรงแรม JAL CITY TENJIN FUKUOKA HOTEL ★★★★★



วันที่หก: วัดนันโซอิน – พิพิธภัณฑ์ศิลปะทีมแลปดิจิทัล – ซุปป์ังเท็นจิน

เช้า รับประทาน อาหารเช้า ณ ห้องอาหารของโรงแรม

วัดนันโซอิน วัดขนาดใหญ่ท่ามกลางธรรมชาติทั้งต้นไม้อายุเก่าแก่และสายน้ำ สถานที่ประดิษฐานพระพุทธรูปไสยาสน์หรือพระนอนทองสัมฤทธิ์ขนาดมหึมา ตั้งอยู่ในพื้นที่เมืองซาซากุริ สร้างขึ้นเมื่อปี 1995 วัดนันโซอินเป็นสถานที่ประดิษฐานของพระพุทธรูปไสยาสน์หรือพระนอนทองสัมฤทธิ์ขนาดมหึมา ซึ่งมีความยาว 41 เมตร สูง 11 เมตร และหนักประมาณ 300 ตัน น้ำหนักประมาณเท่ากับเครื่องบินโบอิง 747 ขณะที่พระพุทธรูป

ส่วนใหญ่ในวัดอื่นๆ ในญี่ปุ่นจะอยู่ในท่านั่ง ท้องค์พระนอนทองสัมฤทธิ์มีเชือกเชื่อมต่อกับจุดสักการะบูชาและขอพรเพื่อให้ผู้สักการะเสมือนสัมผัสมือของพระนอนได้ผ่านเชือกเมื่อขอพร



พิพิธภัณฑศิลป์ศิลปะทีมแลปดิจิทัล TeamLab Forest Fukuoka พื้นที่มหัศจรรย์ที่เต็มไปด้วยการจัดพิพิธภัณฑสถานศิลปะที่สวยงามมากมายไว้ ณ ที่นี่ เป็นผลงานที่สร้างความตระการตาให้กับนักท่องเที่ยวด้วยงานสร้างของจิตรกรชื่อดังจำนวนมาก จัดแสดงไว้หลายโซน ผลงานที่นำมาแสดงจะทำขึ้นผลัดเปลี่ยนกันไปแต่ละฤดูกาล ผู้ที่เข้ามาชมจะสัมผัสได้ถึงผลงานที่มีชีวิตชีวา สามารถเคลื่อนไหวได้



กลางวัน อีสิระรับประทานอาหารกลางวัน ตามอรัยาศัย

ซื้อสินค้าที่ระลึกตามอรัยาศัย ณ **เท็นจิน** เพลิดเพลินกับการจับจ่ายซื้อของที่ระลึกอย่างจุใจกับแบรนด์เนมมากมาย และเครื่องใช้ไฟฟ้า กล้องถ่ายรูปดิจิทัล นาฬิกา เครื่องเล่นเกมส์ หรือสินค้าที่จะเอาใจคุณผู้หญิงด้วย กระเป๋า รองเท้า เสื้อผ้าแบรนด์เนม เสื้อผ้าแฟชั่นสำหรับวัยรุ่น เครื่องสำอางยี่ห้อดังของญี่ปุ่นไม่ว่าจะเป็น KOSE, KANEBO, SK II, SHISEDO และอื่นๆอีกมากมาย



คำ อีสระรับประทานอาหารเย็น ตามอัยาศัย



เข้าพัก ณ โรงแรม JAL CITY TENJIN FUKUOKA HOTEL ★★★★★



วันที่เจ็ด: สนามบินฟุกุโอกะ – กรุงเทพฯ

เช้า รับประทาน อาหารเช้า ณ ห้องอาหารของโรงแรม

ได้เวลาอันสมควร นำท่านเดินทางสู่สนามบินฟุกุโอกะ เพื่อเดินทางกลับสู่กรุงเทพฯ

11.35 น. ออกเดินทางสู่สนามบินสุวรรณภูมิ ประเทศไทย ด้วยเที่ยวบิน TG 649

14.55 น. เดินทางถึงท่าอากาศยานสนามบินสุวรรณภูมิ โดยสวัสดิภาพและความประทับใจ

อัตราค่าบริการนี้รวม



ค่าตัวเครื่องบินไป-กลับตามสายการบินที่ระบุ พร้อมคณะ รวมภาษีน้ำมันและสนามบิน



ค่าน้ำหนักกระเป๋าเข้าตามทีสายการบินกำหนดไป-กลับ กรณีเกินลูกค้าต้องเป็นผู้รับผิดชอบค่าใช้จ่าย



ค่าบริการน้ำแร่วันละ 1 ขวด (ประเทศญี่ปุ่น) ยกเว้นวันอิสระของทัวร์



ค่าจ้างมัคคุเทศก์บริการตลอดการเดินทาง



ค่ารถโค้ชปรับอากาศตามขนาดของกรุ๊ปทัวร์ และตามที่รายการระบุ



ค่าห้องพักโรงแรม 2 ท่าน*ข้อมูลสำคัญโรงแรม*



ค่าอาหารตามที่รายการระบุ



ค่าเข้าชมสถานที่ต่าง ๆ ตามรายการที่กำหนด



รวมภาษีมูลค่าเพิ่ม 7% และหัก ณ ที่จ่าย 3% เฉพาะค่าบริการ



ค่าประกันภัยการเดินทางต่างประเทศ(อุบัติเหตุ) เงื่อนไขตามกรมธรรม์ วงเงินสูงสุด 1,000,000 บาท

อัตราค่าบริการนี้ไม่รวม



ค่าทำหนังสือเดินทางและเอกสารต่างตัวต่าง ๆ



ค่าทำวีซ่า (กรณีทางรัฐบาลญี่ปุ่นให้กลับมาใช้วีซ่า ผู้เดินทางต้องเสียค่าใช้จ่ายเพิ่มเติม)



ค่าใช้จ่ายที่เป็นส่วนตัว ที่ไม่ระบุไว้ในรายการ เช่น ค่าโทรศัพท์ ค่าช้อปปิ้ง เป็นต้น



ค่าภาษีน้ำมัน ที่สายการบินเรียกเก็บเพิ่ม ภายหลังจากทางบริษัทได้ออกตั๋วแล้ว



ค่าประกันภัยการเดินทางต่างประเทศ(สุขภาพ) เงื่อนไขวงเงินตามกรมธรรม์



ค่าน้ำหนักกระเป๋าเกินกำหนด ลูกค้าต้องเป็นผู้รับผิดชอบค่าใช้จ่าย



ค่าทิปมัคคุเทศก์ และ คนขับรถ ตลอดการเดินทาง (ไม่บังคับทิปแล้วแต่ความพึงพอใจของลูกค้า)



ค่าอัพเกรดที่นั่ง หรือซื้อที่นั่งเพิ่มเติม ลูกค้าต้อง เสียค่าใช้จ่ายเพิ่มเติมตามที่สายการบินกำหนด



ค่าใช้จ่ายเพิ่มเติมที่เกิดขึ้นจากเหตุสุดวิสัย ซึ่งไม่ใช่ความผิดพลาดในการดำเนินงานของทางบริษัทฯ อาทิเช่น สถานการณ์อันเนื่องมาจากสภาพอากาศ อุบัติเหตุ และอื่น ๆ



กรุณาศึกษารายละเอียดทั้งหมดก่อนทำการจอง

เพื่อความถูกต้อง และ ความเข้าใจตรงกันระหว่างลูกค้า และบริษัทฯ ทัวร์ เมื่อท่านตกลงชำระมัดจำ หรือ ค่าทัวร์ทั้งหมดกับทางบริษัทฯ แล้ว ทางบริษัทฯจะถือว่าท่านได้ยอมรับเงื่อนไข ข้อตกลงต่างๆทั้งหมด









ข้อมูลสำคัญเกี่ยวกับโรงแรมญี่ปุ่น (ปัจจุบัน) โปรดทำความเข้าใจรายละเอียดของห้องพัก



- โรงแรมในประเทศญี่ปุ่นส่วนใหญ่มีห้องพักขนาดเล็ก
- กรณีห้องพักต่างประเภทกัน อาจจะไม่ได้อยู่ในชั้นเดียวกัน ขึ้นอยู่กับผังของโรงแรมนั้นๆ
- โดยปกติแล้วโรงแรมจะจัดห้องพักสำหรับ 2 ท่าน เป็นห้องพักเตียงคู่ (TWN) *กรณีต้องการห้องเตียงเดี่ยวสำหรับ 2 ท่าน (DBL) จะขึ้นอยู่กับประเภทห้องพักของโรงแรมนั้น และขึ้นอยู่กับการจัดการห้องของโรงแรม และขีดห้องอาจมีขนาดเล็กกว่าประเภทห้องพักเตียงคู่ (TWN)*
- ในกรณีห้องพักเดี่ยว 1 ท่าน (SGL) ส่วนใหญ่จะเป็น 1 เตียงขนาด 3.5-5 ฟุต หาก ณ วันที่เข้าพักห้อง 1 เตียงไม่เพียงพอ ทางโรงแรมอาจจัดห้องพัก 2 เตียงสำหรับท่าน
- โรงแรมประเภทเรียวกังจะมีห้องพักเป็นแบบ “Japanese Style นอนพื้น” หรือ “Western Style นอนเตียง” *ขึ้นอยู่กับจัดการของทางโรงแรม บางโรงแรมกรณีต้องการนอนแบบ Western Style อาจมีค่าใช้จ่ายเพิ่ม*
- หากมีความประสงค์จะจองพัก 3 ท่าน/ห้อง (ห้องเตียงคู่+ที่นอนเสริม) ท่านต้องยอมรับในพื้นที่จำกัดของห้องพัก บางโรงแรมจัดเป็น EXTRA BED หรือ SOFA BED ขึ้นอยู่กับประเภทห้องพักของโรงแรม
- กรณีโรงแรมไม่สามารถจัดห้องพักสำหรับ 3 ท่านได้ในห้องเดียว ผู้เข้าพักจำเป็นต้องใช้ห้องพักเตียงคู่(TWN)+ห้องพักเดี่ยว (SGL) ผู้ใช้ห้องเตียงเดี่ยวจะต้องชำระค่าใช้จ่ายเพิ่มเติม

ประเภทห้องพัก (เด็กอายุตั้งแต่ 6ปีขึ้นไป ต้องใช้เตียง)			
 3.5 -5 ฟุต 1 เตียง	ห้องพักเดี่ยว SINGLE ROOM (SGL)	 3 - 3.5 ฟุต 2 เตียง	ห้องพักเตียงคู่ TWIN BED ROOM (TWN)
	ห้องพักสำหรับ 1 ท่าน มีค่าใช้จ่ายเพิ่มจากค่าทัวร์		ห้องพักสำหรับ 2 ท่าน
 5 ฟุต 1เตียง	ห้องพักสำหรับ 2 ท่าน 1 เตียง DOUBLE BED ROOM (DBL)	 3 - 3.5 ฟุต 2 เตียง + 1 ที่นอนเสริม	ห้องพักสำหรับ 3 ท่าน (เสริมเตียง) TRIPLE BED ROOM (TRP)
	ห้องพักสำหรับ 2ท่าน ห้องพักมีจำกัดและมีขนาดเล็กกว่าห้อง TWN		ห้องพักสำหรับ 3 ท่าน *หมายเหตุ*
*หมายเหตุ : กรณีทางโรงแรมไม่สามารถจัดห้องสำหรับ 3 ท่าน หรือ TRP (2 เตียง+1 ที่นอนเสริม) ในห้องเดียวกันได้ ผู้เข้าพักจำเป็นต้องใช้ห้องพักเตียงคู่ (TWN) + ห้องพักเตียงเดี่ยว (SGL)			
			
ผู้ใช้ห้องพักเดี่ยวจะต้องชำระค่าใช้จ่ายเพิ่มเติมตามเงื่อนไข			



ราคาตั๋วเครื่องบินประกอบด้วย

- ✓ ค่าตั๋วเครื่องบินโดยสารระหว่างประเทศ **ชั้นประหยัด** (ไปและกลับ) โดย **สายการบินไทย**
**** กรณีสนใจอัปเกรด BUSINESS CLASS หรือเลื่อนวันเดินทางกลับกรุณาติดต่อทางเรา ****
- ✓ ค่าธรรมเนียมเชื้อเพลิงและค่าภาษีสนามบินตามประกาศของแต่ละสายการบิน (ราคาอาจมีการปรับขึ้นในกรณีที่ราคาน้ำมันมีการปรับขึ้น แต่จะปรับตามความเป็นจริงที่สายการบินประกาศปรับเท่านั้น)
- ✓ ค่าสัมภาระและกระเป๋าเดินทางตามเงื่อนไข **สายการบินไทย** น้ำหนักกระเป๋าเดินทางต้องมีน้ำหนักไม่เกิน **23 กิโลกรัม** กรณีที่น้ำหนักกระเป๋าเกินที่สายการบินกำหนด ผู้โดยสารต้องเป็นผู้รับผิดชอบค่าปรับตามกฎข้อกำหนดของสายการบินนั้นๆ ด้วยตนเอง



การชำระเงิน

- ✓ บริษัทรับมัดจำ **30,000.-** บาท สำหรับการจอง/ที่นั่ง
- ✓ ส่วนที่เหลือทั้งหมดชำระก่อนเดินทางอย่างน้อย 30 วัน **หรือตามเงื่อนไขพิเศษของทางบริษัทฯ กำหนด** (ทางบริษัทฯ อาจมีการเรียกเก็บส่วนที่เหลือทั้งหมดก่อน 30 วัน หรือจำเป็นต้องออกตั๋วเครื่องบินเพื่อเลี่ยงการเรียกเก็บเพิ่มค่าธรรมเนียมเชื้อเพลิงและค่าภาษีสนามบินตามประกาศครั้งใหม่ของสายการบินที่มีการเปลี่ยนแปลง โดยไม่จำเป็นต้องแจ้งให้ทราบล่วงหน้า)



การยกเลิกหรือเลื่อนการเดินทาง

*** ทางบริษัทรับการยกเลิกผ่านการแจ้งเป็นลายลักษณ์อักษรเท่านั้น ***

มากกว่า 46 วันก่อนการเดินทาง	คืนเงินมัดจำทั้งหมด หรือ หักค่าใช้จ่ายที่เกิดขึ้นตามจริง
ตั้งแต่ 45-30 วันก่อนการเดินทาง	ยึดเงินมัดจำ 10,000 บาท
ตั้งแต่ 29-15 วันก่อนการเดินทาง	คิดค่าบริการ 50% ของราคาตั๋วทั้งหมด
ตั้งแต่ 14-0 วันก่อนการเดินทาง	เก็บค่าใช้จ่าย 100 % ของค่าตั๋วทั้งหมด

สำคัญ

เงื่อนไขและรายละเอียดของการเดินทาง (กรุณาศึกษารายละเอียดทุกข้อ)

- ☑ บริษัทฯ สงวนสิทธิ์เปลี่ยนแปลงรายตั๋วตามความเหมาะสมให้สอดคล้องกับสถานการณ์ ข้อจำกัดด้านภูมิอากาศ ณ วันเดินทางจริง โดยจะคำนึงถึงความปลอดภัย และประโยชน์สูงสุดของท่านลูกค้าโดยส่วนใหญ่เป็นหลัก
- ☑ เมื่อท่านตกลงชำระเงินไม่ว่าบางส่วนหรือทั้งหมดให้กับทางบริษัทฯ ถือว่าท่านยอมรับเงื่อนไขการเดินทางที่ระบุไว้ทั้งหมด
- ☑ ในกรณีที่ลูกค้าต้องการจองและซื้อตั๋วโดยสารการบินภายในประเทศ(ไทย)หรือใช้เส้นทางบินมาจากประเทศอื่น เพื่อร่วมทัวร์ในประเทศญี่ปุ่น ไม่ว่าจะเป็นการเดินทางก่อนหรือหลังจากคณะทัวร์นั้น ๆ กรุณาติดต่อสอบถามเจ้าหน้าที่ของบริษัทฯ ทุกครั้ง (กรณีที่ท่านออกตั๋วโดยมิได้แจ้งให้บริษัทฯ ทราบล่วงหน้า ทางบริษัทฯ ไม่รับผิดชอบค่าใช้จ่ายที่เกิดขึ้นไม่ว่ากรณีใด ๆ)
- ☑ กรณีกองตรวจคนเข้าเมืองทั้งในเมืองไทยและต่างประเทศปฏิเสธมิให้ท่านเดินทางเข้า/ออกเมือง บริษัทฯ ไม่คืนค่าตั๋วในทุกรณี

- ☑ บริษัทฯ ไม่รับผิดชอบต่อการถูกปฏิเสธหรือห้ามออกนอกประเทศ หรือปฏิเสธการเข้าประเทศของผู้เดินทางได้ เนื่องมาจากผู้เดินทางอาจมีสิ่งผิดกฎหมาย เอกสารเดินทางไม่ถูกต้อง ความประพฤติส่อไปในทางเสื่อมเสีย ภัยธรรมชาติ การประท้วง การก่อกวนจลาจล ความล่าช้าการเลื่อนหรือยกเลิกเที่ยวบิน และอุบัติเหตุที่เกิดจากความประมาทของนักท่องเที่ยวเอง
- ☑ เมื่อท่านออกเดินทางไปกับคณะแล้ว งดใช้บริการรายการใดรายการหนึ่งหรือไม่เดินทางพร้อมคณะ ถือว่าท่านสละสิทธิ์ ไม่อาจเรียกร้องค่าบริการคืน ไม่ว่ากรณีใด ๆ ทั้งสิ้น
- ☑ ท่านที่แพ้อาหารหรือไม่สามารถทานอาหารบางอย่างได้ อาหารที่เกี่ยวข้องกับศาสนา กรุณาแจ้งพร้อมการจองทัวร์ ตัวโดยสารและสายการบิน

1. ตัวโดยสาร

1.1 การเดินทางเป็นหมู่คณะ ผู้โดยสารจะต้องเดินทางไป-กลับพร้อมกัน หากต้องการเลื่อนวันเดินทางไปหรือกลับ ท่านต้องชำระค่าธรรมเนียมเพิ่มตามเงื่อนไข (โปรดสอบถามและกรุณาแจ้งทันทีเมื่อทำการจองทัวร์)

การเปลี่ยนวันเดินทางขากลับต้องทำล่วงหน้าก่อน 30 วันเดินทางเท่านั้น

1.2 ที่นั่งบนเครื่องบิน เนื่องจากการจองเป็นหมู่คณะทางสายการบินจะเป็นผู้จัดทำที่นั่งให้เป็นกลุ่ม ในกรณีที่ไฟล์เดินทางในช่วงเทศกาลค่อนข้างแน่น อาจทำให้การจัดที่นั่งค่อนข้างยากแต่ทางบริษัทจะพยายามให้ลูกค้าได้นั่งใกล้กันมากที่สุด

1.3 ค่าธรรมเนียมน้ำมันเชื้อเพลิงและค่าประกันวินาศภัยทางอากาศ คำนวณตามอัตราที่ทางสายการบินแจ้งค่าธรรมเนียม ณ วันออกราคาทัวร์ หากสายการบินเปลี่ยนแปลงอัตราค่าธรรมเนียมใด ๆ เพิ่มขึ้นในภายหลัง ถือเป็นค่าตัวเครื่องบินส่วนเพิ่มที่ผู้เดินทางต้องเป็นผู้ชำระ

1.4 กรณีที่ทัวร์ออกตัวเครื่องบินไปแล้วลูกค้าไม่สามารถเดินทางได้ ทางสายการบินไม่อนุญาตให้เปลี่ยนชื่อตัวผู้เดินทางทุกกรณี บริษัทฯ ขอสงวนสิทธิ์ไม่คืนค่าบริการใด ๆ

1.5 ในกรณีแจ้งยกเลิกการเดินทางภายหลังบริษัทฯ ออกตัวเครื่องบินไปแล้วไม่สามารถขอคืนเงินได้ทุกกรณี

1.6 การสะสมไมล์ของสายการบิน สามารถสะสมไมล์ได้

1.7 กรุณาแจ้งเบอร์สมาชิกสะสมไมล์ตั้งแต่เริ่มจองทัวร์ โดยกรอกในใบข้อมูลที่ทางบริษัทฯ ส่งให้เพื่อสิทธิประโยชน์สูงสุดของท่านเอง ในวันเดินทางไปและกลับ กรุณาเก็บทางบัตรขึ้นเครื่องทุกใบไว้ตรวจสอบภายหลังท่านกลับถึงเมืองไทย ว่าได้รับไมล์สะสมเรียบร้อยแล้ว หากบัตรโดยสารขึ้นเครื่องหาย (Boarding Pass) ท่านไม่สามารถเรียกร้องใด ๆ ทั้งกับบริษัททัวร์และสายการบิน

2. สายการบิน

2.1 สำหรับผู้เดินทางซึ่ง ตั้งครรภ์ สตรีตั้งครรภ์ทุกอายุครรภ์ต้องอยู่ในดุลพินิจของแพทย์และครอบครัวว่าควรเดินทางหรือไม่ (โปรดแจ้งพนักงานทันทีเมื่อทำการจองทัวร์) บริษัทฯ ขอเรียนว่าเราไม่อาจรับผิดชอบต่อเหตุการณ์ไม่คาดคิดใด ๆ จึงขอสงวนสิทธิ์ไม่รับผู้ร่วมเดินทางที่มีอายุครรภ์เกิน 4 เดือน / ผู้มีประวัติครรภ์เคยมีปัญหาหรือมีประวัติคลอดก่อนกำหนด

2.2 บริษัทฯ ยกเว้นการคืนเงิน กรณีท่านแจ้งยกเลิกคณะที่ออกเดินทางในช่วงเทศกาลวันหยุดสำคัญทุกเทศกาล บริษัทฯ ต้องทำการยืนยันชำระมัดจำค่าตัวหรือชำระเต็มจำนวนกับสายการบิน โดยเฉพาะเที่ยวบินพิเศษ เช่น Charter Flight จะไม่มี การคืนเงินมัดจำหรือค่าทัวร์ ไม่ว่ายกเลิกเวลาใดและยกเลิกด้วยกรณีใด ๆ

2.3 บางรายการทัวร์ที่ต้องใช้สายการบินภายในประเทศน้ำหนักของกระเป๋าอาจถูกกำหนดให้ต่ำกว่ามาตรฐานได้ ทั้งนี้ขึ้นอยู่กับข้อกำหนดของแต่ละสายการบิน

2.4 อาหารบินเครื่องกรุณาแจ้งล่วงหน้าก่อน 14 วันเดินทาง

2.5 กรุณาส่งหน้าพาสปอร์ตให้ตรงกับเล่มที่ใช้เดินทาง กรณีเปลี่ยนแปลงหรือทำเล่มใหม่กรุณาแจ้งก่อน 14 วันเดินทาง กรณีที่ส่งหน้าพาสปอร์ต หรือซื้อผิดทางบริษัททัวร์จะไม่รับผิดชอบกรณีที่มีค่าใช้จ่ายในการเปลี่ยนแปลงเกิดขึ้น

บริษัทฯ ขอสงวนสิทธิ์ในการเปลี่ยนแปลงรายการโดยมีต้องแจ้งให้ทราบล่วงหน้า

ทั้งนี้ขึ้นอยู่กับสถานะอากาศ การเมือง

สายการบิน การจราจรช่วงเทศกาลหรือวันหยุดของญี่ปุ่น

และราคาอาจเปลี่ยนแปลงได้ตามความเหมาะสม ทั้งนี้ขึ้นอยู่กับอัตราแลกเปลี่ยนของเงินสกุลเยน

CUSTOMER DETAILS กรุ๊ป..... ระหว่างวันที่.....

*** กรุณากรอกรายละเอียดให้ครบ ***

ข้อมูลผู้เดินทาง (PASSENGER DETAILS)

ชื่อ-นามสกุล (NAME - SURNAME)

เบอร์มือถือ (MOBILE NO.) _____ Line ID: _____

หมายเลขสมาชิกสะสมไมล์ (FREQUENT FLYER NO./ ROP) _____ (ถ้ามี)

ขอที่นั่งบนเครื่องบิน (REQUEST SEAT ON AIRPLANE) _____

ข้อมูลเกี่ยวกับอาหาร (PERSONAL, HEALTH AND NUTRITION INFO.)

ทานได้ทุกอย่าง (EAT ALL)

ไม่ทานปลาดิบ (NO SASHIMI)

ไม่ทานเนื้อวัว (NO BEEF)

ไม่ทานสัตว์ปีก (NO POULTRY)

ไม่ทานปลาไหล (NO EEL)

ไม่ทานเนื้อแกะ (NO LAMB)

อิสลาม (ISLAM)

ไม่ทานหมู (NO PORK)

อาหารฮาลาล (HALAL FOOD)

ไม่ทานอาหารทะเล (NO SEAFOOD)

ไม่ทานกุ้ง (SHRIMP)

ไม่ทานหอย (SHELL)

ไม่ทานปู (CRAB)

ไม่ทานปลา (FISH)

โปรตีน _____

เป็นมังสวิรัติ (VEGETARIAN)

ทานไข่ (EGG)

ไม่ทานไข่ (NO EGG)

อื่นๆ ถ้ามี (OTHER) _____

โรคประจำตัว (MEDICAL PROBLEMS) : ไม่มี (NO) ถ้ามี โปรดระบุ (PLEASE SPECIFIC)

สูบบุหรี่ (SMOKING)

ไม่สูบบุหรี่ (NO SMOKING)

